VÝROČNÍ ZPRÁVA 2025

o činnosti a hospodaření příspěvkové organizace
Kultura Česká Lípa

Kulturní dům Crystal | Jiráskovo divadlo | Vodní hrad Lipý | Centrum textilního tisku

kultura
Česká lípa

OBSAH

1. ÚVOD 3
2. POSLÁNÍ ORGANIZACE 4
3. ZÁKLADNÍ INFORMACE 5
4. PERSONALISTIKA 6
4.1 Zaměstnanci příspěvkové organizace Kultura Česká Lípa 6
4.2 Zaměstnanci na DPP příspěvkové organizace Kultura Česká Lípa 7
4.3 Organizační struktura příspěvkové organizace 7
5. EKONOMIKA A MAJETEK 8
6. HOSPODAŘENÍ ORGANIZACE 10
6.1 Výkaz zisku a ztráty 10
6.2 Rozvaha 12
7. OPRAVY, ÚDRŽBA A REKONSTRUKCE V ROCE 2025 15
8. PRONÁJMY 21
8.1 Statistika krátkodobých pronájmů v r. 2025 21
8.2 Přehled dlouhodobých nájemních vztahů v r. 2025 25
8.3 Agenturní činnost v r. 2025 25
9. VYÚČTOVÁNÍ AKCÍ 26
9.1 Vyúčtování akcí v Kulturním domě Crystal v r. 2025 26
9.2 Vyúčtování akcí v Jiráskově divadle v r. 2025 27
9.2 Vyúčtování akcí v Centru textilního tisku v r. 2025 28
9.3 Vyúčtování akcí na Vodním hradě Lipý v r. 2025 28
10. VODNÍ HRAD LIPÝ A CENTRUM TEXTILNÍHO TISKU 29
10.1 Vodní hrad Lipý 29
10.2 Centrum textilního tisku 43
10.3 Ceník vstupného 2025 45
10.4 Návštěvnost 2025 45
10.5 Tržby a výnosy 2025 45
11. PROMO 2025 46
11.1 Měsíční programy 46
11.2 Bannery 49
11.3 Plakáty z kulturních akcí 51
11.4 Elektronická propagace 59
11.5 Propagace v tištěných periodikách 63
12. KULTURA DO KAPSY 2025 66
13. FOTOGALERIE - VÝBĚR Z AKCÍ 2025 68
14. PŘÍLOHA KE SMLOUVĚ O VÝPŮJČCE 87

1. ÚVOD

Vážení čtenáři,

uplynulý rok byl pro příspěvkovou organizaci Kultura Česká Lípa obdobím intenzivní činnosti, rozvoje a pestré nabídky kulturních programů pro širokou veřejnost. Naším cílem bylo dlouhodobě podporovat kulturní život ve městě, vytvářet kvalitní program a pečovat o svěřená kulturní zařízení.

Během roku jsme realizovali řadu tradičních i velkých městských akcí, mezi něž patřily zejména Městské slavnosti a Advent na náměstí T. G. Masaryka. Letní sezóna se nesla ve znamení oblíbeného cyklu Léto na Vodním hradě Lipý, který nabídl kulturní program v jedinečném historickém prostředí.

Významnou součástí naší činnosti zůstává oblast divadla a hudby. Prostřednictvím divadelního předplatného a jednotlivých představení v Jiráskově divadle jsme oslovili široké spektrum diváků. Velký úspěch zaznamenaly také koncerty v Kulturním domě Crystal, mezi nimi například vyprodaný Tříkrálový koncert skupiny Čechomor, vystoupení kapely Wohnout či vánoční koncert Moniky Absolonové.

Současně jsme se zaměřili na investice a opravy svěřených objektů. Realizovali jsme opravu pochozích mostů z Kulturního domu Crystal do zahrad Vlastivědného muzea a galerie, pořídili jsme myčku vratných kelímků, nášlapné zábrany a do sálu KD Crystal jsme instalovali nové kvalitní ozvučení. Významným přínosem byla rekonstrukce toalet a vybudování nových vstupů v Kulturním domě Crystal, které zvýšily komfort návštěvníků. Za zásadní považujeme rozsáhlé opravy hradeb Vodního hradu Lipý, důležité pro bezpečnost i dlouhodobou ochranu této kulturní památky.

V oblasti vzdělávání jsme prostřednictvím Centra textilního tisku realizovali řadu workshopů a edukačních programů pro školy i veřejnost. Velký ohlas zaznamenala novinka na Vodním hradě Lipý – Prohlídky s bílou paní, díky nimž se podařilo zdvojnásobit návštěvnost oproti předchozím letním sezónám.

Tato výroční zpráva shrnuje hlavní aktivity a výsledky práce organizace a je zároveň poděkováním všem partnerům, spolupracovníkům i návštěvníkům, kteří se podílejí na kulturním životě města Česká Lípa.

Tereza Vraná

Digitálně podepsal Tereza Vraná
Datum: 2026.02.12 16:39:27 +01'00'

Tereza Vraná
ředitelka příspěvkové organizace
Kultura Česká Lípa

2. POSLÁNÍ ORGANIZACE

Posláním příspěvkové organizace Kultura Česká Lípa je naplňování kulturního života občanů. Především pořádání a organizování koncertů, divadelních představení, filmových představení, vzdělávacích projektů a dalších kulturně zábavných akcí.

K dalším činnostem naší organizace patří:

- pořádání výstav, přehlídek a odborných akcí
- provozování kulturních a kulturně vzdělávacích zařízení
- správa a zpřístupňování veřejnosti sbírek muzejní povahy
- zajištění chodu stabilní expozice
- propagace kulturního a historického dědictví regionu Českolipska
- vydavatelská a nakladatelská činnost
- agenturní činnost v oblasti kultury a umění
- pronájem nebytových prostor
- pronájem a půjčování věcí movitých
- zprostředkování obchodu a služeb
- reklamní činnost, marketing a mediální zastoupení
- správa a údržba nemovitostí
- velkoobchod a maloobchod

3. ZÁKLADNÍ INFORMACE

název:	**Kultura Česká Lípa, příspěvková organizace**
sídlo:	Boženy Němcové 2942, 470 01 Česká Lípa
právní forma:	příspěvková organizace
IČ:	709 53 546
DIČ:	CZ70953546

Kulturní dům Crystal Česká Lípa, příspěvková organizace byla zřízena 1.3.2002 na dobu neurčitou. V roce 2011 změnila svůj název na Kultura Česká Lípa, příspěvková organizace. Od 1.1.2020 byla sloučena se zanikající příspěvkovou organizací Lipý Česká Lípa, příspěvková organizace.

Zřizovatelem je město Česká Lípa, se sídlem nám. T. G. Masaryka č. p. 1, 470 36 Česká Lípa, IČ: 00260428.

Organizace je samostatnou příspěvkovou organizací s vlastními účty, je právnickou osobou, která může svým jménem nabývat práva a povinnosti.

Statutárním orgánem příspěvkové organizace je ředitel, který je do funkce jmenován a odvoláván zřizovatelem a je zaměstnancem organizace.

Příspěvková organizace spravuje a provozuje kulturní zařízení ve vlastnictví Města Česká Lípa:

Kulturní dům Crystal Česká Lípa, Boženy Němcové č. p. 2942, 470 01 Česká Lípa
Jiráskovo divadlo, Panská č. p. 219, 470 01 Česká Lípa
Vodní hrad Lipý, U Vodního hradu č. p. 63, 470 01 Česká Lípa
Centrum textilního tisku, U Vodního hradu č. p. 61, 470 01 Česká Lípa

oficiální Facebookový profil:	Kultura Česká Lípa, příspěvková organizace
oficiální Instagramový profil:	Kultura Česká Lípa
oficiální webové stránky:	www.cl-kultura.cz

Předkládá:	Tereza Vraná, ředitelka organizace
Účetní uzávěrka:	Barbora Šimůnková, ekonomka a zástupkyně ředitelky

4. PERSONALISTIKA 2025

4.1 Zaměstnanci příspěvkové organizace Kultura Česká Lípa

Celý chod příspěvkové organizace, tedy Kulturního domu Crystal, Jiráskova divadla, Centra textilního tisku a Vodního hradu Lipý zajišťovalo v roce 2025 19 zaměstnanců v pracovním poměru, a to:

Ředitelka organizace	Tereza Vraná
Ekonomka - zástupkyně ředitelky	Barbora Šimůnková
Administrativní pracovnice, asistentka ředitelky	1
Mzdová účetní	1
Koncertní manažer	1
Mediální a administrativní koordinátorka	1
Divadelní manažerka	1
Vedoucí technik, správce objektů	1
Technik, zvukař, osvětlovač	2
Údržbář	3
Uklízečka	3
Průvodci a edukační pracovníci	3

V roce 2025 došlo k následujícím personálním změnám:

Dne 01.02.2025 nastoupil nový zaměstnanec na pracovní pozici – Údržbář.

Dne 25.02.2025 ukončil dohodou pracovní poměr zaměstnanec na pracovní pozici – Údržbář, z důvodu odchodu do starobního důchodu.

S účinností od 01.06.2025 bylo zrušeno pracovní místo na pozici – Správce památkových objektů a současně byl navýšen počet pracovních míst na pozici – Průvodce celkem na 3 místa.

Dne 01.06.2025 nastoupila nová zaměstnankyně na pracovní pozici – Průvodce a edukační pracovnice.

Dne 01.06.2025 nastoupil nový zaměstnanec na pracovní pozici – Údržbář.

Dne 30.06.2025 skončila ve zkušební době zaměstnankyně na pracovní pozici – Průvodce a edukační pracovnice.

Dne 01.09.2025 nastoupil nový zaměstnanec na pracovní pozici – Průvodce a edukační pracovník.

4.2 Zaměstnanci na DPP příspěvkové organizace Kultura Česká Lípa

Na dohody o provedení práce bylo v příspěvkové organizaci zaměstnáno celkem 72 osob na pomocné práce při pořádání kulturních akcí, stavbě pódia a stánků a při úklidu Vodního hradu Lipý a Centra textilního tisku (pokladní, šatnářky, pomocní technici, pořadatelé, uvaděčky, pomocné síly, požární hlídka, ochranka, průvodci apod.). Náklady na ostatní osobní náklady (OON) na dohody o provedení práce byly celkem v částce **1 384 748,00 Kč**.

Počet zaměstnanců:

Druh pracovního poměru	Stav ke dni 31.12.2025
HPP	19
DPČ	0
DPP	72

Mzdové náklady včetně odvodů z hlavních pracovních poměrů:

Mzdové náklady + odvody	Částka v Kč
Mzdy HPP bez OON	8 477 102,00
Sociální pojištění organizace	2 102 327,00
Zdravotní pojištění organizace	763 471,00

4.3 Organizační struktura příspěvkové organizace

<table>
<tr><td colspan="15">Ředitelka</td></tr>
<tr><td>Zástupkyně ředitelky</td><td colspan="14"></td></tr>
<tr><td></td><td colspan="8"></td><td colspan="7">Vedoucí technik, správce objektů</td></tr>
<tr><td>Ekonomka</td><td>Administrativní pracovnice, asistentka ředitelky</td><td>Mzdová účetní</td><td>Koncertní manažer</td><td>Divadelní manažerka</td><td>Mediální a administrativní koordinátorka</td><td>Průvodce 100%</td><td>Průvodce 100%</td><td>Průvodce 100%</td><td>Uklízečka</td><td>Uklízečka</td><td>Technik, zvukař, osvětlovač, údržbář</td><td>Údržbář I.</td><td>Údržbář II.</td><td>Údržbář III.</td><td>Technik, zvukař, osvětlovač, údržbář</td><td>Uklízečka</td></tr>
</table>

5. EKONOMIKA A MAJETEK

Hospodaření v roce 2025

Kultura Česká Lípa, příspěvková organizace, hospodařila na základě rozpočtu schváleného Zastupitelstvem města Česká Lípa jako zřizovatele příspěvkové organizace, a to usnesením č.286/2025/A ze dne 29. 1. 2025.

a) Neinvestiční příspěvek na provozní náklady pro rok 2025 byl schválen ve výši 25 176 000 Kč.

Dle zásad RM o řízení neškolských organizací byl dále rozdělen na:

7 303 tis. Kč – příspěvek na mzdy včetně odvodů

718 tis. Kč – příspěvek na OON včetně odvodů

3 300 tis. Kč – příspěvek na odpisy

7 000 tis. Kč – příspěvek na ostatní provozní náklady

2 535 tis. Kč – příspěvek na energie

4 320 tis. Kč – příspěvek na realizaci akcí města Česká Lípa

b) Investiční příspěvek na ozvučovací systém do KD Crystal v celkové výši 1 500 tis. Kč.

Další významnou investiční akcí v tomto roce byly oprava zábradlí a pochozích roštů mostů KD Crystal a dále oprava torza zámecké budovy Vodního hradu Lipý.

Během roku 2025 došlo k těmto rozpočtovým změnám:

- Příspěvek zřizovatele-navýšení příspěvku na mzdy a odvody ve výši +300 tis. Kč (zvýšení příspěvku na mzdy a odvody, schváleno ZM 23.4.2025 Č.USN. 312/2025)
- Příspěvek zřizovatele-změna výše odpisů ve výši -48 tis. Kč (snížení odpisů ZM 4.6.2025 Č.USN. 329/1.6/2025)
- Příspěvek zřizovatele-změna výše odpisů ve výši +35 tis. Kč(zvýšení odpisů ZM 15.12.2025, 379/1.9./2025

FONDY ORGANIZACE k 31.12.2025

Fond odměn:	115 000,00 Kč
Rezervní fond tvořený ze zlepšeného HV:	941 434,80 Kč
Rezervní fond z ostatních titulů:	180 000,00 Kč
FKSP:	28 968,39 Kč
Investiční fond:	14 882,18 Kč

Fondy účetní jednotky jsou v plné výši kryté finančními prostředky na bankovních účtech organizace.

V roce 2025 došlo k nárůstu výnosů v důsledku čerpání investičního fondu na opravu zábradlí a pochozích roštů mostů KD Crystal a opravu torza zámecké budovy na Vodním hradě. Vyšší výnosy v roce 2024 souvisely se znovuotevřením Jiráskova divadla a obnovením jeho provozu. V předchozích letech byly výnosy nižší v důsledku omezení činnosti způsobených pandemií onemocnění covid-19.

	VÝNOSY v tis. Kč	
	hlavní činnost	**vedlejší činnost**
2019	3712	2355
2020	2495	1418
2021	1770	1494
2022	5605	1972
2023	7437	2976
2024	8134	3738
2025	9706	4208

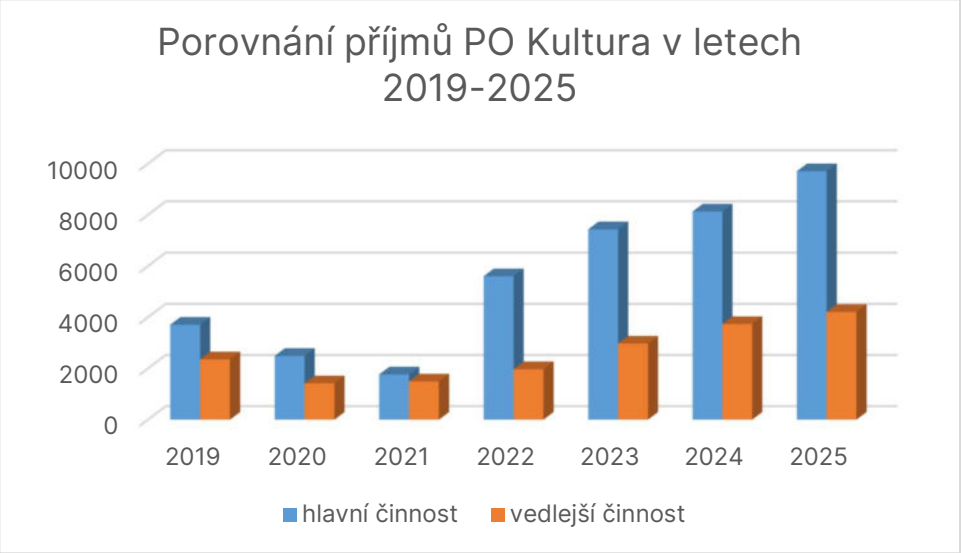

Ostatní výnosy a náklady jsou prezentované v přílohách: Výkaz zisků a ztrát +Rozvaha

6. HOSPODAŘENÍ ORGANIZACE 2025

6.1 Výkaz zisku a ztráty

Výkaz zisku a ztráty

PŘÍSPĚVKOVÉ ORGANIZACE

Kultura Česká Lípa, příspěvková organizace, Boženy Němcové 2942, 470 01, Česká Lípa, IČ 70953546

sestavený k 31.12.2025

(v Kč, s přesností na dvě desetinná místa)

okamžik sestavení: 12.02.2026

				1	2	3	4
				ÚČETNÍ OBDOBÍ			
lopoložky	Název položky	Syntetickýúčet	č.ř.	BĚŽNÉ		MINULÉ	
				Hlavní činnost	Hospodářská č.	Hlavní činnost	Hospodářská č.
A.	**NÁKLADY CELKEM**	**A.I. až A.V.**	**1**	**35652647,79**	**3448697,71**	**33524108,32**	**2932068,87**
I.	**Náklady z činnosti**	**A.I.1. až A.I.36.**	**2**	**35635464,16**	**3448697,71**	**33452050,18**	**2932068,87**
1.	Spotřeba materiálu	501	3	990414,48	45158,69	1097815,22	44693,57
2.	Spotřeba energie	502	4	3022933,02	369388,28	3535716,24	409092,90
3.	Spotřeba jiných neskladovatelných d	503	5				
4.	Prodané zboží	504	6		158418,91		106618,33
5.	Aktivace dlouhodobého majetku	506	114				
6.	Aktivace oběžného majetku	507	115				
7.	Změna stavu zásob vlastní výroby	508	116				
8.	Opravy a udržování	511	7	1885756,46	125026,64	1255047,78	122779,00
9.	Cestovné	512	8	450,00		1596,00	
10.	Náklady na reprezentaci	513	9	33638,51		28645,85	
11.	Aktivace vnitroorganizačních služeb	516	117				
12.	Ostatní služby	518	10	13218833,05	204008,83	12485141,05	190670,98
13.	Mzdové náklady	521	11	8869134,70	1040872,30	7807208,64	865413,36
14.	Zákonné sociální pojištění	524	13	2574053,61	304232,40	2329934,36	260839,79
15.	Jiné sociální pojištění	525	14	41001,77	5010,23	38220,74	4422,26
16.	Zákonné sociální náklady	527	15	478173,33	58125,67	276668,46	31699,54
17.	Jiné sociální náklady	528	16				
18.	Daň silniční	531	17				
19.	Daň z nemovitostí	532	18				
20.	Jiné daně a poplatky	538	19	726521,17	88777,49	810575,05	93785,95
22.	Smluvní pokuty a úroky z prodlení	541	21				
23.	Jiné pokuty a penále	542	22				
24.	Dary a jiná bezúplatná předání	543	23				
25.	Prodaný materiál	544	24				
26.	Manka a škody	547	25				3841,46
27.	Tvorba fondů	548	26			42265,91	4890,29
28.	Odpisy dlouhodobého majetku	551	27	3286687,00		3205802,00	
29.	Prodaný dlouhodobý nehmotný maje	552	28				
30.	Prodaný dlouhodobý hmotný majetek	553	29				
31.	Prodané pozemky	554	30				
32.	Tvorba a zúčtování rezerv	555	31				
33.	Tvorba a zúčtování opravných polože	556	32				-18665,40
34.	Náklady z vyřazených pohledávek	557	33				
35.	Náklady z drobného dlouhodobého n	558	118	507865,02	151321,97	537410,08	53772,97
36.	Ostatní náklady z činnosti	549	34	2,04	898356,30	2,80	758213,87
II.	**Finanční náklady**	**A.II.1. až A.II.5.**	**35**				
1.	Prodané cenné papíry a podíly	561	36				
2.	Úroky	562	37				
3.	Kurzové ztráty	563	38				
4.	Náklady z přecenění reálnou hodnotc	564	39				
5.	Ostatní finanční náklady	569	40				

				1	2	3	4
				ÚČETNÍ OBDOBÍ			
lopoložky	Název položky	Syntetickýúčet	č.ř.	BĚŽNÉ		MINULÉ	
				Hlavní činnost	Hospodářská č.	Hlavní činnost	Hospodářská č.
III.	**Náklady na transfery**	**A.III.1. až A.III.2.**	**41**				
1.	Náklady wybraných ústředních vládních institucí	571	42				
2.	Náklady wybraných místních vládních institucí	572	43				
V.	**Daň z příjmů**	**A.V.1. až A.V.2.**	**119**	**17183,63**		**72058,14**	
1.	Daň z příjmů	591	111	17183,63		72058,14	
2.	Dodatečné odvody daně z příjmů	595	112				

				1	2	3	4
				ÚČETNÍ OBDOBÍ			
lopoložky	Název položky	Syntetickýúčet	č.ř.	BĚŽNÉ		MINULÉ	
				Hlavní činnost	Hospodářská č.	Hlavní činnost	Hospodářská č.
B.	**VÝNOSY CELKEM**	**B.I. až B.V.**	**53**	**34986590,01**	**4275197,64**	**32929946,43**	**3810092,95**
I.	**Výnosy z činnosti**	**B.I.1. až B.I.17.**	**54**	**9606450,27**	**4223958,05**	**8134071,71**	**3738000,77**
1.	Výnosy z prodeje vlastních výrobků	601	55				
2.	Výnosy z prodeje služeb	602	56	8726698,18	933005,05	8004041,04	759125,99
3.	Výnosy z pronájmu	603	57		2099377,97		2017160,51
4.	Výnosy z prodaného zboží	604	58		281582,24		203499,48
8.	Jiné výnosy z vlastních výkonů	609	62				
9.	Smluvní pokuty a úroky z prodlení	641	71				
10.	Jiné pokuty a penále	642	72				
11.	Výnosy z vyřazených pohledávek	643	73		7921,00		
12.	Výnosy z prodeje materiálu	644	74				
13.	Výnosy z prodeje dlouhodobého nehı	645	75				
14.	Výnosy z prodeje dlouhodobého hmotného majetku	646	76				
15.	Výnosy z prodeje pozemků	647	77				
16.	Čerpání fondů	648	78	879722,50		130000,00	
17.	Ostatní výnosy z činnosti	649	79	29,59	902071,79	30,67	758214,79
II.	**Finanční výnosy**	**B.II.1. až B.II.6.**	**80**	**83014,79**		**132321,90**	**20186,50**
1.	Výnosy z prodeje cenných papírů a p	661	81				
2.	Úroky	662	82	81826,79		131133,90	20186,50
3.	Kurzové zisky	663	83				
4.	Výnosy z přecenění reálnou hodnoto	664	84				
6.	Ostatní finanční výnosy	669	86	1188,00		1188,00	
IV.	**Výnosy z transferů**	**B.IV.1. až B.IV.2.**	**97**	**25297124,95**	**51239,59**	**24663552,82**	**51905,68**
1.	Výnosy wybraných ústředních vládních institucí	671	98				
2.	Výnosy wybraných místních vládních institucí	672	99	25297124,95	51239,59	24663552,82	51905,68
C.	**VÝSLEDEK HOSPODAŘENÍ**		**109**				
1.	Výsledek hospodaření před zdaněním	B. - (A.I. až A.IV.)	110	-648874,15	826499,93	-522103,75	878024,08
2.	Výsledek hospodaření běžného účetı	B. - A.	120	-666057,78	826499,93	-594161,89	878024,08

6.2. Rozvaha

Rozvaha

PŘÍSPĚVKOVÉ ORGANIZACE

Kultura Česká Lípa, příspěvková organizace, Boženy Němcové 2942, 470 01, Česká Lípa, IČ 70953546

sestavená k 31.12.2025

(v Kč, s přesností na dvě desetinná místa)
okamžik sestavení: 12.02.2026

				1	2	3	4
				ÚČETNÍ OBDOBÍ			
lopoložky	Název položky	Syntetickýúčet	č.ř.	BĚŽNÉ			
				BRUTTO	KOREKCE	NETTO	MINULÉ
	A. a B. AKTIVA CELKEM		**1**	**81358019,42**	**37925267,94**	**43432751,48**	**45566022,35**
A.	**A.I. až A.IV. Stálá aktiva**		**2**	**71671352,88**	**37925267,94**	**33746084,94**	**35576717,94**
I.	**A.I.1. až A.I.9. Dlouhodobý nehmotný majetek**		**3**	**949687,82**	**234928,83**	**714758,99**	**804374,99**
1.	Nehmotné výsledky výzkumu a vývoje	012	4				
2.	Software	013	5	835144,99	172744,00	662400,99	745916,99
3.	Ocenitelná práva	014	6				
4.	Povolenky na emise a preferenční lim	015	7				
5.	Drobný dlouhodobý nehmotný majete	018	8	53542,83	53542,83		
6.	Ostatní dlouhodobý nehmotný majete	019	9	61000,00	8642,00	52358,00	58458,00
7.	Nedokončený dlouhodobý nehmotný	041	10				
8.	Poskytnuté zálohy na dlouhodobý ne	051	12				
9.	Dlouhodobý nehmotný majetek určen	035	13				
II.	**A.II.1. až A.II.10. Dlouhodobý hmotný majetek**		**14**	**70721665,06**	**37690339,11**	**33031325,95**	**34772342,95**
1.	Pozemky	031	15				
2.	Kulturní předměty	032	16	1850000,00		1850000,00	1912538,00
3.	Stavby	021	17				
4.	Samostatné hmotné movité věci a soubory	022	18	51128602,79	19947276,84	31181325,95	32794012,95
5.	Pěstitelské celky trvalých porostů	025	19				
6.	Drobný dlouhodobý hmotný majetek	028	20	17743062,27	17743062,27		
7.	Ostatní dlouhodobý hmotný majetek	029	21				
8.	Nedokončený dlouhodobý hmotný m	042	22				65792,00
9.	Poskytnuté zálohy na dlouhodobý hm	052	24				
10.	Dlouhodobý hmotný majetek určený	036	25				
III.	**A.III.1. až A.III.8. Dlouhodobý finanční majetek**		**26**				
1.	Majetkové účasti v osobách s rozhod	061	27				
2.	Majetkové účasti v osobách s podsta	062	28				
3.	Dluhové cenné papíry držené do spla	063	29				
5.	Termínované vklady dlouhodobé	068	31				
6.	Ostatní dlouhodobý finanční majetek	069	32				
IV.	**A.IV.1. až A.IV.6. Dlouhodobé pohledávky**		**35**				
1.	Poskytnuté návratné finanční výpomo	462	36				
2.	Dlouhodobé pohledávky z postoupen	464	37				
3.	Dlouhodobé poskytnuté zálohy	465	38				
5.	Ostatní dlouhodobé pohledávky	469	41				
6.	Dlouhodobé poskytnuté zálohy na tra	471	42				

				1	2	3	4
lopoložky	Název položky	Syntetickýúčet	č.ř.	ÚČETNÍ OBDOBÍ			
				BĚŽNÉ			
				BRUTTO	KOREKCE	NETTO	MINULÉ
B.	**B.I. až B.III. Oběžná aktiva**		**43**	**9686666,54**		**9686666,54**	**9989304,41**
I.	**B.I.1. až B.I.10. Zásoby**		**44**	**499892,43**		**499892,43**	**397888,00**
1.	Pořízení materiálu	111	45				
2.	Materiál na skladě	112	46	5819,00		5819,00	6455,00
3.	Materiál na cestě	119	47				
4.	Nedokončená výroba	121	48				
5.	Polotovary vlastní výroby	122	49				
6.	Výrobky	123	50				
7.	Pořízení zboží	131	51				
8.	Zboží na skladě	132	52	494073,43		494073,43	391433,00
9.	Zboží na cestě	138	53				
10.	Ostatní zásoby	139	54				
II.	**B.II.1 až B.II.33. Krátkodobé pohledávky**		**55**	**3407230,06**		**3407230,06**	**3842204,32**
1.	Odběratelé	311	56	211912,43		211912,43	236682,99
4.	Krátkodobé poskytnuté zálohy	314	59	2195775,42		2195775,42	2558908,12
5.	Jiné pohledávky z hlavní činnosti	315	60				
6.	Poskytnuté návratné finanční výpomc	316	61				
9.	Pohledávky za zaměstnanci	335	64				
10.	Sociální zabezpečení	336	65				
11.	Zdravotní pojištění	337	66				
12.	Důchodové spoření	338	67				
13.	Daň z příjmů	341	68	35800,00		35800,00	
14.	Ostatní daně, poplatky a jiná obdobn	342	69				
15.	Daň z přidané hodnoty	343	70	226828,00		226828,00	150470,00
16.	Pohledávky za osobami mimo vybran	344	71				
17.	Pohledávky za vybranými ústředními	346	72				
18.	Pohledávky za vybranými místními vl	348	73				
28.	Krátkodobé poskytnuté zálohy na tra	373	83				
30.	Náklady příštích období	381	84	48531,54		48531,54	107408,70
31.	Příjmy příštích období	385	85	7375,60		7375,60	7219,71
32.	Dohadné účty aktivní	388	86				
33.	Ostatní krátkodobé pohledávky	377	87	681007,07		681007,07	781514,80
III.	**B.III.1. až B.III.17. Krátkodobý finanční majetek**		**88**	**5779544,05**		**5779544,05**	**5749212,09**
1.	Majetkové cenné papíry k obchodová	251	89				
2.	Dluhové cenné papíry k obchodování	253	90				
3.	Jiné cenné papíry	256	91				
4.	Termínované vklady krátkodobé	244	92				
5.	Jiné běžné účty	245	93				
9.	Běžný účet	241	97	5620702,66		5620702,66	5560753,70
10.	Běžný účet FKSP	243	98	25440,39		25440,39	45002,39
15.	Ceniny	263	103				
16.	Peníze na cestě	262	104				
17.	Pokladna	261	105	133401,00		133401,00	143456,00

				1	2
lopoložky		Syntetickýúčet	lořádku	ÚČETNÍ OBDOBÍ	
	Název položky			BĚŽNÉ	MINULÉ
	PASIVA CELKEM	**C. a D.**	**106**	**43432751,48**	**45566022,35**
C.	**Vlastní kapitál**	**C.I. až C.IV.**	**107**	**35492023,03**	**38061268,38**
I.	**Jmění účetní jednotky a upravující položky**	**C.I.1. až C.I.7.**	**108**	**34051295,51**	**35816136,51**
1.	Jmění účetní jednotky	401	109	33746084,94	35510925,94
3.	Transfery na pořízení dlouhodobého majetku	403	111		
4.	Kurzové rozdíly	405	112		
5.	Oceňovací rozdíly při prvotním použití metody	406	113		
6.	Jiné oceňovací rozdíly	407	114		
7.	Opravy předcházejících účetních období	408	115	305210,57	305210,57
II.	**Fondy účetní jednotky**	**C.II.1. až C.II.6.**	**116**	**1280285,37**	**1961269,68**
1.	Fond odměn	411	117	115000,00	65000,00
2.	Fond kulturních a sociálních potřeb	412	118	28968,39	47854,39
3.	Rezervní fond tvořený ze zlepšeného výsledku hospodařen	413	119	941434,80	1007572,61
4.	Rezervní fond z ostatních titulů	414	120	180000,00	135000,00
5.	Fond reprodukce majetku, fond investic	416	121	14882,18	705842,68
III.	**Výsledek hospodaření**	**C.III.1. až C.III.3.**	**123**	**160442,15**	**283862,19**
1.	Výsledek hospodaření běžného účetního období		124	160442,15	283862,19
2.	Výsledek hospodaření ve schvalovacím řízení	431	125		
3.	Výsledek hospodaření předcházejících účetních období	432	126		
D.	**Cizí zdroje**	**D.I. až D.III.**	**132**	**7940728,45**	**7504753,97**
I.	**Rezervy**	**D.I.1.**	**133**		
1.	Rezervy	441	134		
II.	**Dlouhodobé závazky**	**D.II.1. až D.II.8.**	**135**		
1.	Dlouhodobé úvěry	451	136		
2.	Přijaté návratné finanční výpomoci dlouhodobé	452	137		
4.	Dlouhodobé přijaté zálohy	455	139		
7.	Ostatní dlouhodobé závazky	459	143		
8.	Dlouhodobé přijaté zálohy na transfery	472	144		
III.	**Krátkodobé závazky**	**D.III.1. až D.III.38.**	**145**	**7940728,45**	**7504753,97**
1.	Krátkodobé úvěry	281	146		
4.	Jiné krátkodobé půjčky	289	149		
5.	Dodavatelé	321	150	15518,60	566254,38
7.	Krátkodobé přijaté zálohy	324	152	83930,00	111105,53
9.	Přijaté návratné finanční výpomoci krátkodobé	326	154		
10.	Zaměstnanci	331	155	751210,00	622065,00
11.	Jiné závazky vůči zaměstnancům	333	156		
12.	Sociální zabezpečení	336	157	252293,00	207641,00
13.	Zdravotní pojištění	337	158	106774,00	87877,00
14.	Důchodové spoření	338	159		
15.	Daň z příjmů	341	160		29820,00
16.	Ostatní daně, poplatky a jiná obdobná peněžitá plnění	342	161	63538,00	46956,00
17.	Daň z přidané hodnoty	343	162		
18.	Závazky k osobám mimo vybrané vládní instituce	345	164		
19.	Závazky k vybraným ústředním vládním instutucím	347	165		
20.	Závazky k vybraným místním vládním institucím	349	166		
32.	Krátkodobé přijaté zálohy na transfery	374	179		
35.	Výdaje příštích období	383	180	2818425,22	342358,64
36.	Výnosy příštích období	384	181	3592555,86	3071279,18
37.	Dohadné účty pasivní	389	182	243224,77	2407601,24
38.	Ostatní krátkodobé závazky	378	183	13259,00	11796,00

7. OPRAVY, ÚDRŽBA A REKONSTRUKCE V ROCE 2025

Kromě standardních pravidelných oprav a revizí v námi spravovaných objektech (KD Crystal, Jiráskovo divadlo, CTT a Vodní hrad Lipý) se naši techničtí zaměstnanci potýkali i s několika haváriemi v KD Crystal. Jednalo se o výměnu částí topného systému v havarijním stavu, opravy tekoucích radiátorů, výměny vodovodních baterií a splachovačů na toaletách.

Největší akcí byla v prvním pololetí oprava mostů spojujících KD Crystal a klášterní zahrady Vlastivědného muzea. Konečně se podařilo tyto mosty a jejich zábradlí opravit a zajistit tak bezpečnou cestu pro všechny návštěvníky kulturního domu a klášterních zahrad.

Zahájili jsme také likvidaci sgrafity na západní fasádě kulturního domu v Loretánské uličce.

Další významnou zrealizovanou opravou byla instalace nových zesilovačů pro zvukový systém kina a jejich nastavení pro co nejlepší zvukový zážitek.

Hned na začátku roku proběhlo zaškolení obsluhy pro myčku vratných kelímků pořízenou na sklonku předešlého roku. Myčku používáme pro mytí vratných kelímků po akcích pořádaných v kulturním domě, kde jsme je díky nové myčce mohli začít používat. Doposud jsme kvůli vysokým nákladům na mytí vratných kelímků v profesionální myčce používali kelímky jednorázové.

V prvním pololetí se také podařilo zakoupit potřebné množství nášlapných zábran, které oddělují pódium a obecenstvo a zvyšují tak jejich bezpečnost. Poprvé se zábrany předvedly na Městských slavnostech. Nejvíce je však budeme používat při koncertech na sále KD Crystal.

Na pódiu Městských slavností bylo instalováno také nově pořízené zábradlí pro zajištění bezpečnosti účinkujících.

Podařilo se také pořídit nové pódiové desky, které nahradí starý a nevyhovující systém rozšiřování pódia na velkém sále kulturního domu. V posledních letech se množily stížnosti umělců na nestabilní podlahu a její prohýbání. Díky novým deskám je to již minulostí.

V Jiráskově divadle jsme nechali autory, tedy firmou Jitka Skuhravá glass, vyčistit skleněnou instalaci *Space Ball* ve foyer. Jednotlivé koule byly již notně zaprášené a bylo potřeba jim dodat nový lesk.

Ve druhém pololetí jsme zahájili opravy elektroinstalací, hlavně rozvaděčů nouzového osvětlení v KD. Potřeba výměny vyhřátých a tím pádem nebezpečných součástek vzešla z pravidelné revize elektroinstalace budovy.

Na řadu přišlo i vymalování a výměna prošlapaných a místy potrhaných koberců v kancelářích.

Důležitou a dlouho očekávanou změnou je instalace nového zvukového systému na velkém sále kulturního domu. Nový systém přinese vyrovnanější, čistší a srozumitelnější zvukový projev v celém sále. Původní systém byl zastaralý, několikrát opravovaný a již vůbec nevyhovoval požadavkům účinkujících.

Také byl dříve používaný kancelářský projektor pro projekce ve velkém sále KD nahrazen novým přístrojem s vyšší svítivostí, rozlišením a většími možnostmi nastavení. Promítaný obraz bude nyní jasnější a lépe čitelný.

Nejvíce vyhlíženou akcí tohoto roku je rekonstrukce vstupu a toalet pro veřejnost ve foyer KD Crystal. Stavba je prováděna za plného provozu, a to samozřejmě nese spoustu omezení. Doufáme ale, že se toto nepohodlí vyplatí. Termín dokončení je v lednu 2026. Moc se těšíme na modernější a krásnější prostředí toalet a izolující, bezpečnosti a požární ochraně vyhovující vchodové dveře.

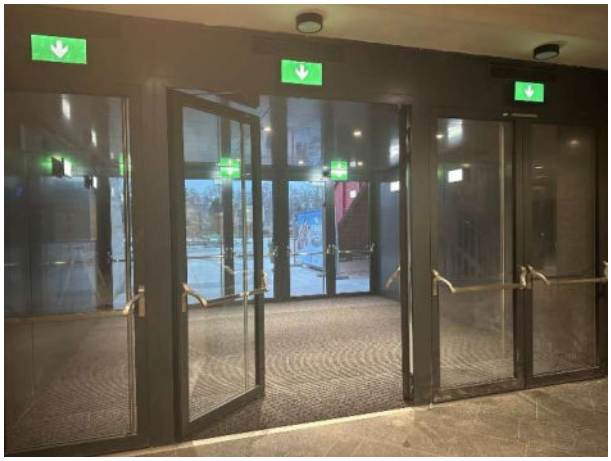

8. PRONÁJMY

8.1 Statistika krátkodobých pronájmů v r. 2025

Krátkodobé pronájmy - KD CRYSTAL - k 31.12.2025				
Měsíc	**Datum**	**Pořadatel**	**Název akce**	**Návštěvnost**
LEDEN		DIVADELNÍ KLUB JIRÁSEK	ZKOUŠKY SOUBORU	20
LEDEN		KULTURNÍ ŠUM	ZKOUŠKY SOUBORU	10
LEDEN	27.1.	PETR SPÁLENÝ	PETR SPÁLENÝ 80 LET & APOLLO BAND	375
ÚNOR		DIVADELNÍ KLUB JIRÁSEK	ZKOUŠKY SOUBORU	20
ÚNOR	9.2.	LIBERTIN	KARNEVAL PRO DĚTI	300
ÚNOR	15.2.	ČESKÝ RYBÁŘSKÝ SVAZ, Z. S.	RYBÁŘSKÝ PLES	348
ÚNOR	20.2.	TIGRAN HOVAKIMYAN	STAND UP COMEDY: TIGRAN JE VE MĚSTĚ	550
ÚNOR	22.2.	ČESKÁ LÍPA, A.S.	CHARITATIVNÍ PLES NEMOCNICE S POLIKLINIKOU ČESKÁ LÍPA	348
ÚNOR	28.2.	MARIA RUDINSKÁ	MATURITNÍ PLES	348
BŘEZEN	7.3.	IRENA BUCHALOVÁ	EROTICKÝ PLES	348
BŘEZEN	12.3.	STANISLAV STEBILA	SIRÉNY NA CESTÁCH	393
BŘEZEN	18.-19.3.	ZŠ DR. MIROSLAVA TYRŠE	AKADEMIE ŠKOLY	1100
BŘEZEN	23.3.	TANEČNÍ ŠKOLA DUHA O.P.S.	ČESKOLIPSKÝ ZVONEČEK 2025	200
DUBEN		DIVADELNÍ KLUB JIRÁSEK	ZKOUŠKY SOUBORU	20
DUBEN		KULTURNÍ ŠUM	ZKOUŠKY SOUBORU	10
DUBEN	2.4.	MĚSTO ČESKÁ LÍPA	PORADA ŠKOLNÍCH JÍDELEN	100
DUBEN	4.4.	ING. NIKOLA HOFMANOVÁ	MICHAL JE PAJDULÁK	200
DUBEN	5.4.	GORALOV ŽIJÚCICH NA SPIŠI	KOLLÁROVCI	407
DUBEN	10.4.	MĚSTO ČESKÁ LÍPA	ODPOLEDNÍ ČAJE PRO SENIORY	300
DUBEN	24.4.	LUKÁŠ ČEPELÁK	TECHTLE MECHTLE REVUE – HOSTINEC U MARUNY	348
KVĚTEN		DIVADELNÍ KLUB JIRÁSEK	ZKOUŠKY SOUBORU	20
KVĚTEN	2.5.	ZŠ ŠPIČÁK	SPOLEČENSKÝ VEČER ZŠ ŠPIČÁK	348
KVĚTEN	13.5.	MŠ SEVERNÍ	AKADEMIE ŠKOLKY	400
KVĚTEN	15.5.	MĚSTO ČESKÁ LÍPA	ODPOLEDNÍ ČAJE PRO SENIORY	300
KVĚTEN	19.5.	ZŠ PÁTOVA	AKADEMIE ŠKOLY	600
KVĚTEN	21.5.	ZŠ a MŠ KLÍČ	ŠKOLNÍ AKADEMIE	600
KVĚTEN	22.5.	MOTTYGO S.R.O.	ŠTÍSTKO A POUPĚNKA – NEJVĚTŠÍ SHOW	500
KVĚTEN	28.5.	MŠ ARBESOVA	AKADEMIE	500
KVĚTEN	29.5.	OSBD ČESKÁ LÍPA	SHROMÁŽDĚNÍ DELEGÁTŮ	50
ČERVEN		DIVADELNÍ KLUB JIRÁSEK	ZKOUŠKY SOUBORU	60
ČERVEN	2.-3.	ZŠ ŠPIČÁK	ŠKOLNÍ AKADEMIE	1000
ČERVEN	4.-5.	ZŠ JIŽNÍ	ŠKOLNÍ AKADEMIE	600
ČERVEN	9.6.	MŠ KVÍTKO	AKADEMIE	300
ČERVEN	10.6.	ZŠ LADA	ŠKOLNÍ AKADEMIE	600
ČERVEN	12.6.	MĚSTO ČESKÁ LÍPA	ODPOLEDNÍ ČAJE PRO SENIORY	300
ČERVEN	15.6.	DC7	TANEČNÍ SHOW	400
ČERVEN	24.-25.6	ZŠ TYRŠOVA	ŠKOLNÍ AKADEMIE	1000
ZÁŘÍ	04.09.2025	MĚSTO ČESKÁ LÍPA	ODPOLEDNÍ ČAJE PRO SENIORY	250
ZÁŘÍ	08.09.2025	MĚSTO ČESKÁ LÍPA	ŠKOLENÍ K VOLBÁM	50
ZÁŘÍ	10. – 15.09.2025	NORTH BOHEMIA CLASSIC CLUB	SPEED FESTIVAL	600
ZÁŘÍ	24.09.2025	MĚSTO ČESKÁ LÍPA	ŠKOLENÍ K VOLBÁM	50
ZÁŘÍ	28.09.2025	ZDENĚK BŘEZNA	BFC CUP FITNESS SHOW	200

ŘÍJEN	02.10.2025	STANISLAV STEBILA	TALK SHOW IVO ŠMOLDASE	500
ŘÍJEN	03.10.2025	TŠ DUHA	TANEČNÍ	100
ŘÍJEN	04.10.2025	CHARITA ČESKÁ LÍPA	VÝROČNÍ PLES CHARITY ČESKÁ LÍPA	350
ŘÍJEN	09.10.2025	MĚSTO ČESKÁ LÍPA	ODPOLEDNÍ ČAJE PRO SENIORY	250
ŘÍJEN	10.10.2025	TŠ DUHA	TANEČNÍ	100
ŘÍJEN	11.10.2025	WE DJ COMPANY A.S.	RETRO DANCE PÁRTY	270
ŘÍJEN	14.10.2025	MĚSTO ČESKÁ LÍPA	PORADA ŠKOLNÍCH JÍDELEN	70
ŘÍJEN	16.10.2025	MĚSTO ČESKÁ LÍPA	ŽIVÁ KNIHOVNA POVOLÁNÍ	600
ŘÍJEN	17.10.2025	TŠ DUHA	TANEČNÍ	100
ŘÍJEN	18.10.2025	STŘEDNÍ ODBORNÁ ŠKOLA S.R.O.	PLES EUROŠKOLA	350
ŘÍJEN	22.10.2025	JAKUB MATOUŠEK	PAWLOWSKÁ MANUÁL ZRALÉ ŽENY	380
ŘÍJEN	24.10.2025	TŠ DUHA	TANEČNÍ	100
ŘÍJEN	29.10.2025	TECHTLE MECHTLE REVUE S.R.O.	TECHTLE MECHTLE REVUE – NAROZENINOVÁ SHOW	600
ŘÍJEN	30.10.2025	TŠ DUHA	TANEČNÍ	100
ŘÍJEN	31.10.2025	TŠ DUHA	TANEČNÍ	100
LISTOPAD	04.11.2025	ÚŘAD PRÁCE	BURZA ŠKOL	1200
LISTOPAD	07.11.2025	TŠ DUHA	TANEČNÍ	100
LISTOPAD	12.11.2025	TŠ DUHA	TANEČNÍ	350
LISTOPAD	13.11.2025	MĚSTO ČESKÁ LÍPA	ODPOLEDNÍ ČAJE PRO SENIORY	250
LISTOPAD	20.11.2025	OSBD ČESKÁ LÍPA	SHROMÁŽDĚNÍ DELEGÁTŮ	100
LISTOPAD	21.11.2025	TŠ DUHA	TANEČNÍ	100
LISTOPAD	22.11.2025	TŠ DUHA	TANEČNÍ	100
LISTOPAD	28.11.2025	TŠ DUHA	TANEČNÍ	350
PROSINEC	02.12.2025	MATEŘSKÁ ŠKOLA, ČESKÁ LÍPA, ARBESOVA 411, PŘÍSPĚVKOVÁ ORGANIZACE	VÁNOČNÍ KONCERT	600
PROSINEC	04.12.2025	SOCIÁLNÍ SLUŽBY MĚSTA Č.L.	PLES SENIORŮ 2024	350
PROSINEC	05.12.2025	TŠ DUHA	TANEČNÍ	100
PROSINEC	06.12.2025	TŠ DUHA	TANEČNÍ	350
PROSINEC	08.12.2025	TANEČNÍ SKUPINA TUTTI FRUTTI	TUTTI FRUTTI	600
PROSINEC	11.12.2025	NADAČNÍ FOND OZVĚNA	SWINGOVÉ VÁNOCE	320
			Celkový počet návštěvníků	**23313**

Krátkodobé pronájmy - Vodní hrad Lipý - k 31.12.2025				
Měsíc	**Datum**	**Pořadatel**	**Název akce**	**Návštěvnost**
DUBEN	11.4.	JANA HLINKOVÁ/PETR DOSTÁL	SVATEBNÍ OBŘAD	10
DUBEN	18.4.	OCHOTNICKÝ SPOLEK LÍPA - OSLI	PAŠIJE	253
DUBEN	30.4.	LIBERTIN	PÁLENÍ ČARODĚJNIC HOTEL TRANSYLVÁNIE	300
ČERVEN	13.-14.6.	PROGRES	VŠUDYBUD	600
ČERVEN	27.-28.6.	ŠKOLA ROCKU	ŠKOLA ROCKU NA VODNÍM HRADĚ	500
SRPEN	9.8.	MĚSTO ČESKÁ LÍPA	DŘEVOSOCHÁNÍ	500
SRPEN	23.8.	KREMLOVÁ JANA	SVATEBNÍ OBŘAD	30
ZÁŘÍ	12. – 14.09.	NORTH BOHEMIA CLASSIC CLUB V AČR	SPEED FESTIVAL	500
			Celkový počet návštěvníků	**2693**

Krátkodobé pronájmy - Centrum textilního tisku - k 31.12.2025				
Měsíc	**Datum**	**Pořadatel**	**Název akce**	**Návštěvnost**
KVĚTEN	24.5.	OD SRDCE K SRDCI	OD SRDCE K SRDCI	30
SRPEN	20.8.	MĚSTO ČESKÁ LÍPA	REGIONÁLNÍ VÝROBEK	100
ZÁŘÍ	23.9.	MĚSTO ČESKÁ LÍPA	POROTA VÝROBKU ROKU	50
LISTOPAD	20.11.	KARTOUNKY ČESKÁ LÍPA	VÝSLEDKY DOSAVADNÍ PREZENTACE HISTORIE KARTOUNEK A POTISKOVÁNÍ TEXTILU V ČESKÉ LÍPĚ	10
			Celkový počet návštěvníků	**190**

Statistika krátkodobých pronájmů v JIRÁSKOVĚ DIVADLE v r. 2025				
	Datum	Pořadatel	Název akce	Návštěvnost
LEDEN	9.1.	DIVADELNÍ KLUB JIRÁSEK	ZKOUŠKA SOUBORU	20
LEDEN	10.1.	DIVADELNÍ KLUB JIRÁSEK	MATKA KURÁŽ	160
ÚNOR	6.2.	PLANETA ZEMĚ	CHILE	579
ÚNOR	8. 2.	VARIETY COCKTAIL THEATRE S. R. O.	COCKSHAKE - PANSKÁ KABARETNÍ SHOW	207
ÚNOR	9. 2.	DIVADELNÍ KLUB JIRÁSEK	ZKOUŠKA SOUBORU	20
ÚNOR	15.2.	SČDO	POHÁREK SČDO	59
ÚNOR	18.2.	DIVADELNÍ CENTRUM ZLÍN	ANGLICKÁ PŘEDSTAVENÍ	898
ÚNOR	19.2.	SPORT ČESKÁ LÍPA. P. O.	SPORTOVEC ROKU	256
ÚNOR	26.2.	DIVADELNÍ KLUB JIRÁSEK	ZKOUŠKY SOUBORU	20
BŘEZEN	19.3.	KULTURNÍ ŠUM	ZKOUŠKY SOUBORU	20
BŘEZEN	27.3.	DIVADELNÍ KLUB JIRÁSEK	NOC DIVADEL: LAKOMEC	106
DUBEN	2. 4.	KULTURNÍ ŠUM	ZKOUŠKA SOUBORU	16
DUBEN	9. 4.	KULTURNÍ ŠUM	ZKOUŠKA SOUBORU	17
DUBEN	10. 4.	HUDEBNÍ DIVADLO DĚTEM, Z. S.	POZPÍVEJME SI DĚTI	456
DUBEN	13. 4.	KULTURNÍ ŠUM	ZKOUŠKA SOUBORU	15
DUBEN	22. 4.	KULTURNÍ ŠUM	ZKOUŠKA SOUBORU	15
DUBEN	23. 4.	KULTURNÍ ŠUM	KDO NESKÁČE NENÍ HOLUB	305
DUBEN	24. 4.	KULTURNÍ ŠUM	KDO NESKÁČE NENÍ HOLUB	408
DUBEN	27. 4.	DIVADELNÍ KLUB JIRÁSEK	ZKOUŠKA SOUBORU	15
KVĚTEN	7. 5.	SAMUEL JANDL	NATÁČENÍ VIDEOKLIPU	25
KVĚTEN	13. 5.	NEMOCNICE S POLIKLINIKOU ČESKÁ LÍPA, A. S.	DEN OŠETŘOVATELSTVÍ	256
KVĚTEN	14. 5.	KULTURNÍ ŠUM	ZKOUŠKA SOUBORU	16
KVĚTEN	20. 5.	DIVADELNÍ KLUB JIRÁSEK	ZKOUŠKA SOUBORU	20
KVĚTEN	25. 5.	DIVADELNÍ KLUB JIRÁSEK	ZKOUŠKA SOUBORU	20
KVĚTEN	29. 5.	DIVADELNÍ KLUB JIRÁSEK	ZKOUŠKA SOUBORU	20
KVĚTEN	30. 5.	MŠ ŠIKULKA	ZKOUŠKA NA AKADEMII	52
KVĚTEN	31. 5.	MŠ ŠIKULKA	AKADEMIE	355
ČERVEN	2. 6.	DIVADELNÍ KLUB JIRÁSEK	ZKOUŠKA SOUBORU	20
ČERVEN	8. 6.	DIVADELNÍ KLUB JIRÁSEK	ZKOUŠKA SOUBORU	20
ČERVEN	11. 6.	ENLIVEN CENTRE	TANEČNÍ SHOW	350
ČERVEN	17. 6.	MĚSTO ČESKÁ LÍPA	ČESKOLIPSKÝ PEDAGOG	246
ČERVEN	24. 6.	ČESKOLIPSKÝ EVERGREEN	VÝROČNÍ KONCERT	183
ČERVEN	25. 6.	ZŠ PARTYZÁNSKÁ, ČESKÁ LÍPA	ZKOUŠKA SOUBORU	20
ČERVEN	26. 6.	DIVADELNÍ KLUB JIRÁSEK	ZKOUŠKA SOUBORU	20
ČERVENEC	9. 7.	DIVADELNÍ KLUB JIRÁSEK	ZKOUŠKA SOUBORU	20
ČERVENEC	21. 7.	DIVADELNÍ KLUB JIRÁSEK	ZKOUŠKA SOUBORU	20
ČERVENEC	22. 7.	DIVADELNÍ KLUB JIRÁSEK	ZKOUŠKA SOUBORU	20
SRPEN	25. 8.	DIVADELNÍ KLUB JIRÁSEK	ZKOUŠKA SOUBORU	20
ZÁŘÍ	2. 9.	DIVADELNÍ KLUB JIRÁSEK	ZKOUŠKA SOUBORU	9
ZÁŘÍ	5. 9.	DIVADELNÍ KLUB JIRÁSEK	ZKOUŠKA SOUBORU	9
ZÁŘÍ	6. 9.	DIVADELNÍ KLUB JIRÁSEK	ZKOUŠKA SOUBORU	9
ZÁŘÍ	19. 9.	DIVADELNÍ KLUB JIRÁSEK	ZKOUŠKA SOUBORU	16
ZÁŘÍ	20. 9.	DIVADELNÍ KLUB JIRÁSEK	ZKOUŠKA SOUBORU	16
ZÁŘÍ	21. 9.	DIVADELNÍ KLUB JIRÁSEK	ZKOUŠKA SOUBORU	16
ZÁŘÍ	23. 9.	DIVADELNÍ KLUB MLADÝCH	KDO NESKÁČE NENÍ HOLUB	283
ZÁŘÍ	24. 9.	VLASTIVĚDNÉ MUZEUM A GALERIE V ČESKÉ LÍP	PŘEPIŠTE DĚJINY	305
ZÁŘÍ	27. 9.	IMPÉRIUM ZÁBAVY	ALENKA V ŘÍŠI DIVŮ	340

ŘÍJEN	1. 10.	DIVADELNÍ KLUB JIRÁSEK	ZKOUŠKA SOUBORU	9
ŘÍJEN	2. 10.	MĚSTO ČESKÁ LÍPA	ODPADOVÉ HOSPODÁŘSTVÍ	456
ŘÍJEN	3. 10.	MĚSTO ČESKÁ LÍPA	ODPADOVÉ HOSPODÁŘSTVÍ	503
ŘÍJEN	8. 10.	DIVADELNÍ KLUB JIRÁSEK	ZKOUŠKA SOUBORU	9
ŘÍJEN	9. 10.	LÍPA MUSICA	JEŠTĚ JE...	249
ŘÍJEN	10. 10.	DIVADELNÍ KLUB JIRÁSEK	ZKOUŠKA SOUBORU	9
ŘÍJEN	14. 10.	DIVADELNÍ KLUB JIRÁSEK	ČDP - JAK SE HUSÁKOVI ZDÁLO, ŽE JE VĚRA	326
ŘÍJEN	14. 10.	DIVADELNÍ KLUB JIRÁSEK	ČDP - TOMÁŠ MATONOHA A PŘÁTELÉ	43
ŘÍJEN	15. 10.	DIVADELNÍ KLUB JIRÁSEK	ČDP - KURT A SID	275
ŘÍJEN	16. 10.	DIVADELNÍ KLUB JIRÁSEK	ČDP - ELLING A KJELL ANEB CHVÁLA BLÁZNC	222
ŘÍJEN	17. 10.	DIVADELNÍ KLUB JIRÁSEK	ČDP - ENCYKLOPEDIE AKČNÍHO FILMU	219
ŘÍJEN	18. 10.	DIVADELNÍ KLUB JIRÁSEK	ČDP - DĚTI Z BULLERBYNU	345
ŘÍJEN	18. 10.	DIVADELNÍ KLUB JIRÁSEK	ČDP - KUCHYNĚ	62
ŘÍJEN	18. 10.	DIVADELNÍ KLUB JIRÁSEK	ČDP - VADÍ NEVADÍ	113
ŘÍJEN	18. 10.	DIVADELNÍ KLUB JIRÁSEK	ČDP - SRNKY	336
ŘÍJEN	24. 10.	LÍPA MUSICA	POCIŤ POCIT	130
ŘÍJEN	30. 10.	DIVADELNÍ KLUB JIRÁSEK	ZKOUŠKA SOUBORU	12
LISTOPAD	1. 11.	DIVADELNÍ KLUB JIRÁSEK	LIDSKÁ TRAGIKOMEDIE	132
LISTOPAD	4. 11.	VIA AD ARTEM	HUDBA ZE ZÁMOŘÍ	30
LISTOPAD	6. 11.	ZUŠ ČESKÁ LÍPA	MÁ TO SMYSL	355
LISTOPAD	7. 11.	ANNA KREJČOVÁ	ANGLICKÉ PŘEDSTAVENÍ	629
LISTOPAD	11. 11.	ZUŠ LIBEREC A JABLONEC	DVOJČATA	137
LISTOPAD	13. 11.	MĚSTO ČESKÁ LÍPA	OCENĚNÍ SLOŽEK IZS	289
PROSINEC	11. 12.	MĚSTO ČESKÁ LÍPA	PREZIDENT MLUVÍ S OBČANY	320
PROSINEC	17. 12.	PARKER 77 S.R.O	PRAGUE CELLO QUARTET	340
PROSINEC	31. 12.	DIVADELNÍ KLUB JIRÁSEK	SRNKY	314
			Celkový počet návštěvníků	**12162**

Krátkodobé pronájmy - PŘÍSÁLÍ - ke 31. 12. 2025

DUBEN	16. 4.	NEMOCNICE S POLIKLINIKOU ČESKÁ LÍPA, A. S.	SEMINÁŘ	98
KVĚTEN	28. 5.	MĚSTO ČESKÁ LÍPA	DÁRCI KRVE	98
ČERVEN	18. 6.	MĚSTO ČESKÁ LÍPA	BESEDA - LEOPOLD MOLL	59
ŘÍJEN	21. 10.	MĚSTO ČESKÁ LÍPA	PODĚKOVÁNÍ PANÍ STAROSTKY	65
LISTOPAD	19. 11.	MĚSTO ČESKÁ LÍPA	DÁRCI KRVE	95
			Celkový počet návštěvníků	**415**

Krátkodobé pronájmy - ZKUŠEBNA - ke 31. 12. 2025

LEDEN	5. 1.	DIVADELNÍ KLUB JIRÁSEK	ZKOUŠKA SOUBORU	20
LEDEN	6. 1.	DIVADELNÍ KLUB JIRÁSEK	ZKOUŠKA SOUBORU	20
LEDEN	14. 1.	DIVADELNÍ KLUB JIRÁSEK	ZKOUŠKA SOUBORU	20
LEDEN	16. 1.	DIVADELNÍ KLUB JIRÁSEK	ZKOUŠKA SOUBORU	20
LEDEN	29. 1.	DIVADELNÍ KLUB JIRÁSEK	ZKOUŠKA SOUBORU	20
ÚNOR	6. 2.	DIVADELNÍ KLUB JIRÁSEK	ZKOUŠKA SOUBORU	20
ÚNOR	10. 2.	DIVADELNÍ KLUB JIRÁSEK	ZKOUŠKA SOUBORU	20
ÚNOR	17. 2.	DIVADELNÍ KLUB JIRÁSEK	ZKOUŠKA SOUBORU	15
ÚNOR	20. 2.	DIVADELNÍ KLUB JIRÁSEK	ZKOUŠKA SOUBORU	15
ÚNOR	24. 2.	DIVADELNÍ KLUB JIRÁSEK	ZKOUŠKA SOUBORU	15
BŘEZEN	4. 3.	DIVADELNÍ KLUB JIRÁSEK	ZKOUŠKA SOUBORU	15
BŘEZEN	18.3.	DIVADELNÍ KLUB JIRÁSEK	ZKOUŠKA SOUBORU	25
BŘEZEN	24. 3.	DIVADELNÍ KLUB JIRÁSEK	ZKOUŠKA SOUBORU	16
BŘEZEN	30. 3.	DIVADELNÍ KLUB JIRÁSEK	ZKOUŠKA SOUBORU	20
DUBEN	1. 4.	DIVADELNÍ KLUB JIRÁSEK	ZKOUŠKA SOUBORU	10
DUBEN	7. 4.	DIVADELNÍ KLUB JIRÁSEK	ZKOUŠKA SOUBORU	10
ČERVENEC	7. 7.	DIVADELNÍ KLUB JIRÁSEK	ZKOUŠKA SOUBORU	10
ČERVENEC	14. 7.	DIVADELNÍ KLUB JIRÁSEK	ZKOUŠKA SOUBORU	10
ČERVENEC	16. 7.	DIVADELNÍ KLUB JIRÁSEK	ZKOUŠKA SOUBORU	10
ČERVENEC	18. 7.	DIVADELNÍ KLUB JIRÁSEK	ZKOUŠKA SOUBORU	10
ZÁŘÍ	11. 9.	DIVADELNÍ KLUB JIRÁSEK	ZKOUŠKA SOUBORU	10
LISTOPAD	19. 11.	DIVADELNÍ KLUB JIRÁSEK	ZKOUŠKA SOUBORU	10
PROSINEC	16. 12.	DIVADELNÍ KLUB JIRÁSEK	ZKOUŠKA SOUBORU	10
	17. 12.	DIVADELNÍ KLUB JIRÁSEK	ZKOUŠKA SOUBORU	10
			Celkový počet návštěvníků	**351**

Krátkodobé pronájmy - MALÝ SÁL - ke 31. 12. 2025

22. 11.	21 IMAGES	HVĚZDY TICHÉ NOCI	50	
		Celkový počet návštěvníků	**50**	

8.2 Přehled dlouhodobých nájemních vztahů v r. 2025

Dlouhodobé pronájmy - KD CRYSTAL - k 31.12.2025

	nájemce	*provozovna*	*začátek pronájmu*	*konec pronájmu*	*výše pronájmu k 28.2.2025/ měs. (0 % DPH)*	*výše pronájmu od 1.3.2025/ měs. (0 % DPH)*		*doba plat. sml.*
1.	Antonín Nevole	Kino Crystal	od 4/2002		20 000,00 Kč	20 000,00 Kč		neurčitá
2.	Ing. Jindřich Andrýsek	Kinoreklama	od 5/2007		1 656,00 Kč	1 696,00 Kč	plus energie	neurčitá
3.	Antonín Nevole	Archiv a propagace kina	od 6/2012		2 294,00 Kč	2 349,00 Kč	plus energie	neurčitá
4.	Jana Dudková	Zakázkové krejčovství	od 8/2013		4 141,00 Kč	4 240,00 Kč	plus energie	neurčitá
5.	Pavel Šmíd	U bílýho černocha	od 6/2014		5 000,00 Kč	5 000,00 Kč	plus energie	urč. do r. 2034
6.	OREX s.r.o.	Bar u sálu	od 9/2014		10 100,00 Kč	10 100,00 Kč	plus energie	urč. do r. 2034
7.	Pavel Šmíd	U bílýho černocha - klub II.	od 11/2015		3 000,00 Kč	3 000,00 Kč		neurčitá
8.	Pěvecký sbor Českolipský Evergreen, z.s.	Zkušebna pěvěckého sboru	od 04/2021		2 942,00 Kč	3 013,00 Kč	plus energie	neurčitá
9.	Jakub Machula	Ateliér s olejomalbami	od 05/2022		3 186,00 Kč	3 262,00 Kč	plus energie	neurčitá
10.	JUDO Česká Lípa	Judo a aikido	od 06/2022		4 077,00 Kč	4 175,00 Kč	plus energie	neurčitá
11.	Bohumil Klimpl	Restaurace vč. baru	od 04/2024		5 000,00 Kč	5 120,00 Kč	plus energie	neurčitá
				CELKEM	**61 396,00 Kč**	**61 955,00 Kč**		

Dlouhodobé pronájmy - JIRÁSKOVO DIVADLO - ke 31. 12. 2025

	nájemce	*provozovna*	*začátek pronájmu*	*výše pronájmu k 28.2./*	*výše pronájmu od 1. 3./*	*movité věci k 28.2./*	*movité věci od 1. 3./*	*energie*	*doba plat. sml.*
1.	Divadelní klub Jirásek z	Prostor skladu	od 09/2023	700,00 Kč	794,00 Kč			plus energie	neurčitá
2.	Filip Brůžek	Divadelní kavárna vč. barů,	od 09/2024	5 000,00 Kč	5 120,00 Kč	1 000,00 Kč	1 024,00 Kč	plus energie	neurčitá
			CELKEM	**5 700,00 Kč**	**5 914,00 Kč**	**1 000,00 Kč**	**1 024,00 Kč**		

8.3 Agenturní činnost v r. 2025

Datum	**Akce**	**Pořadatel**	**Návštěvnost**
24.01.2025	Ples města	Město ČL	280
20.- 21.6.202	Městské slavnosti	Město ČL	8 000
16.07.2025	Letní čaje pro seniory	Město ČL	230
30.08.2025	Pivní slavnosti	Město ČL	2 600
30.11.2025	Rozsvícení vánočního stromu	Město ČL	2 500
1.-23.12.2025	Advent	Město ČL	3 700
Návštěvnost celkem			**14 710**

9. VYÚČTOVÁNÍ AKCÍ

9.1 Vyúčtování akcí v Kulturním domě Crystal v roce 2025

Datum	Akce	Náklady	Příjmy	Rozdíl	Návštěvnost
07.01.2025	Čechomor - tříkrálový koncert	354 139,00 Kč	384 135,00 Kč	29 996,00 Kč	598
17.02.2025	Jiří Kolbaba: Splněný sen	49 679,09 Kč	71 250,00 Kč	21 570,91 Kč	285
19.02.2025	Věra Martinová a Meritum	107 121,00 Kč	113 295,00 Kč	6 174,00 Kč	308
26.02.2025	Kateřina Marie Tichá a Bandjeez	166 660,00 Kč	170 520,00 Kč	3 860,00 Kč	348
14.03.2025	Wohnout: zase elektricky	295 153,94 Kč	297 050,00 Kč	1 896,06 Kč	659
28.03.2025	Arakain & Alkehol: A+A Tour 2025	392 021,09 Kč	317 793,00 Kč	-74 228,09 Kč	547
11.04.2025	Monkey Business: Když můzy mlč	320 555,39 Kč	164 928,05 Kč	-155 627,34 Kč	338
29.04.2025	Zdeněk Izer: Vyndavací zas tam d	48 372,90 Kč	152 075,00 Kč	103 702,10 Kč	440
07.10.2025	No Name: akusticky	360 388,75 Kč	207 735,00 Kč	-152 653,75 Kč	279
21.10.2025	Karel Svoboda: téma na román	237 090,91 Kč	265 645,00 Kč	28 554,09 Kč	404
14.11.2025	David Koller: Best of tour	148 723,33 Kč	191 982,19 Kč	43 258,86 Kč	544
17.11.2025	Hradišťan & Javory Beat	417 399,25 Kč	492 840,00 Kč	75 440,75 Kč	584
13.12.2025	Vánoce Osmanyho Laffity	138 877,40 Kč	280 525,00 Kč	141 647,60 Kč	590
16.12.2025	Monika Absolonová a Vlastní ban	347 902,00 Kč	406 220,00 Kč	58 318,00 Kč	599
		3 384 084,05 Kč	**3 515 993,24 Kč**	**131 909,19 Kč**	**5349**
	Návratnost:				
	104%				

9.2 Vyúčtování akcí v Jiráskově divadle v roce 2025

Datum	Akce	Náklady	Příjmy	Rozdíl	Návštěvnost
12.01.2025	O Budulínkovi	9 000,00 Kč	33 250,00 Kč	24 250,00 Kč	333
17.01.2025	Petr a Lucie	87 120,00 Kč	52 000,00 Kč	-35 120,00 Kč	400
28.01.2025	Monodie 2.0	99 590,00 Kč	48 305,00 Kč	-51 285,00 Kč	145
02.02.2025	S čerty nejsou žádné žerty	28 445,36 Kč	38 160,00 Kč	9 714,64 Kč	318
04.02.2025	KONKURZ	78 443,64 Kč	120 830,71 Kč	42 387,07 Kč	228
24.02.2025	Loutková REVUE - Veselá pouť	23 300,00 Kč	22 800,00 Kč	-500,00 Kč	295
25.02.2025	Každý má svou pravdu	231 632,81 Kč	253 720,00 Kč	22 087,19 Kč	343
10.03.2025	LISTOVÁNÍ: HISTORKY Z TINDERU	9 551,73 Kč	12 060,00 Kč	2 508,27 Kč	67
11.03.2025	FICHTL	137 319,00 Kč	183 040,00 Kč	45 721,00 Kč	345
13.03.2025	TEĎ!	36 000,00 Kč	41 800,00 Kč	5 800,00 Kč	418
15.03.2025	Hurvínek a král Blecha	85 230,00 Kč	75 900,00 Kč	-9 330,00 Kč	320
17.03.2025	RACEK	113 608,00 Kč	150 365,71 Kč	36 757,71 Kč	355
20.03.2025	David Kraus s kapelou	88 038,34 Kč	36 855,00 Kč	-51 183,34 Kč	98
26.03.2025	Petr a Lucie	87 120,00 Kč	64 740,00 Kč	-22 380,00 Kč	498
06.04.2025	MAXIPES FÍK	25 788,40 Kč	38 760,00 Kč	12 971,60 Kč	323
08.04.2025	CASANOVA	84 024,38 Kč	95 065,71 Kč	11 041,33 Kč	235
15.04.2025	Limonádový Joe	141 164,48 Kč	122 205,00 Kč	-18 959,48 Kč	257
15.04.2025	MÁJ	85 407,00 Kč	66 480,00 Kč	-18 927,00 Kč	554
06.05.2025	RAIN MAN	190 777,68 Kč	182 740,00 Kč	-8 037,68 Kč	343
18.05.2025	PYŠNÁ PRINCEZNA	25 745,36 Kč	36 780,00 Kč	11 034,64 Kč	307
27.05.2025	MALÝ PRINC: RECITÁL	131 454,00 Kč	155 885,71 Kč	24 431,71 Kč	339
09.09.2025	KONCERT FELIXE SLOVÁČKA	121 142,00 Kč	89 555,00 Kč	-31 587,00 Kč	188
14.09.2025	PRINCEZNA ZE MLEJNA	24 513,00 Kč	24 960,00 Kč	447,00 Kč	208
16.09.2025	KYTICE	79 844,00 Kč	46 800,00 Kč	-33 044,00 Kč	360
25.09.2025	Deštivé dny	219 771,26 Kč	232 860,00 Kč	13 088,74 Kč	351
30.09.2025	S PRAVDOU VEN	77 538,93 Kč	82 780,00 Kč	5 241,07 Kč	181
20.01.2025	NA STOJÁKA	72 546,15 Kč	94 675,00 Kč	22 128,85 Kč	272
09.11.2025	VELRYBA LÍZINKA	25 520,35 Kč	28 440,00 Kč	2 919,65 Kč	237
10.11.2025	MŮJ BÁJEČNÝ ROZVOD	139 962,55 Kč	169 265,00 Kč	29 302,45 Kč	355
12.11.2025	LIGHT IN THE DARKNESS	67 695,91 Kč	73 643,18 Kč	5 947,27 Kč	194
20.11.2025	MALÝ PRINC	30 000,00 Kč	75 240,00 Kč	45 240,00 Kč	627
25.11.2025	VÁNOČNÍ SALOON FEŠÁKŮ	90 380,00 Kč	125 500,00 Kč	35 120,00 Kč	346
04.12.2025	LAKOMEC	289 816,50 Kč	175 520,00 Kč	-114 296,50 Kč	355
05.12.2025	ŠLI PASTÝŘI DO BETLÉMA	36 897,00 Kč	44 760,00 Kč	7 863,00 Kč	373
06.12.2025	O ZUBEJDĚ SOLIMÁNSKÉ	10 200,00 Kč	14 000,00 Kč	3 800,00 Kč	140
				25 153,19 Kč	**10708**
		3 084 587,83 Kč	3 109 741,02 Kč		
	Návratnost:				
	101%				

9.3 Vyúčtování akcí v Centru textilního tisku v roce 2025

Datum	Akce	Náklady	Příjmy	Rozdíl	Návštěvnost
15.02.2025	Den otevřených dveří	10 069,14	1 743,00	-8 326,14	260
01.10.2025	Pavel Čadek - Cellem vpřed tour	18 130,85 Kč	11 020,00 Kč	-7 110,85 Kč	38
		28 199,99 Kč	**12 763,00 Kč**	**-15 436,99 Kč**	**298**
	Návratnost				
	45%				

9.4 Vyúčtování akcí na hradě Lipý v roce 2025

Datum	Akce	Náklady	Příjmy	Rozdíl	Návštěvnost
20.04.2025	Velikonoce na hradě Lipý	52 332,74 Kč	20 902,86 Kč	-31 429,88 Kč	515
17.05.2025	Tomáš Klus & Cílová skupina PŘES. DO	238 875,55 Kč	240 545,25 Kč	1 669,70 Kč	383
07.06.2025	Kouzla a čáry tajemné Prahy PŘES DO	17 267,90 Kč	7 680,00 Kč	-9 587,90 Kč	64
26.06.2025	Vlasta Redl & Kapela	146 258,00 Kč	105 875,00 Kč	-40 383,00 Kč	198
03.07.2025	Letní kino - Moře na dvoře	7 484,36 Kč	12 770,00 Kč	5 285,64 Kč	106
10.07.2025	Letní kino - Vyšehrad DVJE	2 420,00 Kč	4 010,00 Kč	1 590,00 Kč	33
13.07.2025	Vodník Pěnkava připlouvá...	26 444,27 Kč	13 100,00 Kč	-13 344,27 Kč	86
17.07.2025	The Backwards PŘES. DO KD	156 147,57 Kč	116 849,38 Kč	-39 298,19 Kč	218
22.07.2025	Letní kino - Bridget Jonesová	4 140,00 Kč	4 190,00 Kč	50,00 Kč	35
01.08.2025	Poletíme?	118 140,49 Kč	100 424,09 Kč	-17 716,40 Kč	247
05.08.2025	Letní kino - Kouzlo derby	7 701,87 Kč	12 800,00 Kč	5 098,13 Kč	85
15.08.2025	Drazí rodiče	133 513,59 Kč	116 630,00 Kč	-16 883,59 Kč	240
21.08.2025	Letní kino - Vlny	5 142,00 Kč	8 450,00 Kč	3 308,00 Kč	70
24.08.2025	O Palečkovi	11 185,99 Kč	11 480,00 Kč	294,01 Kč	94
26.08.2025	Letní kino - Žlutou žábou do země m. n	2 670,36 Kč	4 250,00 Kč	1 579,64 Kč	35
19.09.2025	Sto zvířat	155 286,50 Kč	144 621,86 Kč	-10 664,64 Kč	300
13.12.2025	Vánoce na hradě Lipý	27 367,81 Kč	14 272,86 Kč	-13 094,95 Kč	450
		1 112 379,00 Kč	**938 851,30 Kč**	**-173 527,70 Kč**	**3159**
	Návratnost				
	84%				

10. VODNÍ HRAD LIPÝ A CENTRUM TEXTILNÍHO TISKU

Významnými památkami a turistickým cílem v České Lípě v oblasti cestovního ruchu jsou ***Vodní hrad Lipý*** a ***Centrum textilního tisku*** *(CTT)*.

Obě památky umožňují veřejnosti představit vlastní historii, která je ale úzce spjatá s historií města Česká Lípa, a představují hojně navštěvovaný turistický cíl. Prohlídky probíhají na obou objektech prostřednictvím výkladů s průvodci. Jeden okruh je věnován historii Vodního hradu Lipý a druhý v CTT historii kartounek na Českolipsku a ukázkám potisku textilu.

10.1 Vodní hrad Lipý

Prohlídka hradu Lipý je koncipovaným prohlídkovým okruhem, který se věnuje nejstarší historii i novodobým dějinám hradu. Návštěvníkům je podáván kvalitní odborný výklad o historii a vývoji této jedinečné kulturní památky, a to i se zřetelem na historický vývoj České Lípy a zdejšího regionu. Společně s průvodcem si návštěvníci projdou nádvoří hradu, navštíví gotické sklepení, podívají se na trosky renesančního paláce, kde probíhá výklad o majitelích panství v 16. století. Zároveň je vidět na sousedící Červený dům, jehož historie je ve zkratce také návštěvníkům představena. Dále v expozici východní branské věže jsou představeny dějiny rodu Kouniců a osudy hradu v 17.–20. století.

▷ Prohlídky a otevírací doba

Letní sezóna **1. 4. – 30. 9.**

úterý až neděle 9.00 – 17.00, polední přestávka 12.00 – 13.00

Prohlídky začínají v celou hodinu, tj. 9.00, 10.00, 11.00, 13.00, 14.00, 15.00 a 16.00 hodin.

Zimní sezóna **1. 10. – 22. 12**.

úterý až sobota 9.00 – 16.00, polední přestávka 12.00 – 13.00

Prohlídky začínají v celou hodinu, tj. 9.00, 10.00, 11.00, 13.00, 14.00 a 15.00 hodin.

ZPRÁVA O TECHNICKÉM STAVU VODNÍHO HRADU LIPÝ K 31.12.2025

Hrad Lipý je nejstarší dochovanou památkou v České Lípě. Přes svůj pohnutý osud především ve 20. století je areál unikátním souborem různorodých objektů s výjimečnou vypovídací, estetickou a především historickou hodnotou, vyžadující naši mimořádnou pozornost a neustálou odbornou péči. Všechny opravy a úpravy by měly v maximální míře respektovat i podobu hradního areálu, kterou mu vtiskla velmi citlivá rekonstrukce provedená uznávanou architektonickou kanceláří GIRSA AT vedenou prof. Ing. arch. Akad. arch. Václavem Girsou.

1. Provedené opravy v roce 2025:

a) vznikla „koncepce údržby pro hrad Lipý“
b) dokončení opravy vnějšího pláště severní hradby
c) oprava části vnitřní partie západní hradby za pódiem
d) plynování proti dřevokazným škůdcům v CTT a východní branské věži
e) nátěr vstupních dveří do „kastelánky“
f) nátěr zábradlí na torzu paláce
g) oprava havarijního stavu vstupní špalety do 1. p. paláce
Podrobnosti k jednotlivým opravám jsou uvedeny níže u popisu konkrétních objektů.

2. Havarijní stav a urgentní opravy

I nadále pokračuje degradace jižní stěny torza paláce, kde v závěru roku 2023 došlo k destrukci části zdiva, v roce 2024 se tento stav ještě více zhoršil. Proto jsme přistoupili v závěru roku 2025 k opravě této partie, abychom zajistili bezpečnost procházející veřejnosti (podrobněji viz. kapitola 7. Torzo paláce zámecké budovy).

Dalším velkým problémem je stav autentických renesančních sgrafit, převážně na severní partii východní branské věže, kde se jedná opět o havarijní stav. Ten navíc vyžaduje urgentní restaurátorský zásah, neb se jedná o jeden z historicky nejhodnotnějších dochovaných renesančních fasád nejen v České Lípě, ale i v regionu. Restaurování plánujeme provést v roce 2026 (podrobněji viz kapitola 4. Branská věž).

3. Most a předhradí

Gotický kamenný most z 15. století je hlavní vstup do areálu hradu Lipý a spolu s branskou věží tvoří jednu z pohledových dominant areálu. Po opravě v roce 2024 je most v dobrém technickém stavu.

Velmi neutěšený je prostor předhradí s valounovou dlažbou, kde není dořešen odtok srážkových vod, který stojí i za podmáčením prostranství mezi mostem, „Červeným domem“ a CTT. Dochází zde ke vzniku rozsáhlé kaluže a doslova bažiny. Stav zhoršuje i nedůsledný úklid listí padající z okolních stromů. Veškerá voda z okapů jižní strany „Červeného domu“ a přilehlé zástavby je svedena právě sem, stejně tak i z mostovky kamenného mostu. Stav je velmi neutěšený a značně znepříjemňuje návštěvníkům vstup do hradu, a navíc je vlhkostí poškozována i fasáda letohrádku „Červený dům“, která prošla nedávno náročnou a nákladnou rekonstrukcí.

Řešení tohoto problému spočívá především v úpravě dlažby prostranství tak, aby byla srážková voda odvedena buď do kanalizace nebo do prostoru hradního příkopu. Srážková voda by mohla být využita i k zavodnění části příkopu, zvláště pod klenbou mostu. Tím by byl vyřešen i další problém spočívající ve využívání prostoru pod mostem drogově závislými, lidmi bez domova a dalšími problémovými občany k přespávání, k aplikaci a distribuci drog, i jako toaletu.

4. Branská věž

Jak už bylo řečeno, je branská věž spolu s mostem asi nejvýraznější z pohledových dominant hradu Lipý a zároveň je to jediný objekt areálu, který se do dnešních dnů dochoval a na kterém můžeme sledovat vývoj tohoto objektu od 14. století do současnosti a na kterém se dochovalo velké množství původních konstrukcí, úprav a detailů, které vyžadují naši pozornost, péči a pravidelnou údržbu.

Velmi unikátní je dochovaná původní renesanční sgrafitová omítka na vnějším plášti branské věže, která vyžaduje zvýšenou pozornost a péči. Na podzim roku 2022 byly v některých partiích severní stěny tohoto objektu zjištěny puchýře a odtržení původní renesanční sgrafitové omítky, ty byly následně fixovány s tím, že finální konzervace by měla proběhnout v klimaticky příznivém období roku 2023, k čemuž také došlo. Následně byl restaurátorem firmy Oliver Braun s.r.o. proveden předběžný průzkum této části vnějšího pláště branské věže, sepsána restaurátorská zpráva s popisem opravy, zhodnocením stávajícího stavu a návrhem dalších restaurátorských prací nutných pro zajištění stability této historické fasády.

Průzkum odhalil velmi neutěšený stav sgrafitové výzdoby vyžadující v nejbližší době rozsáhlý restaurátorský zásah!!!

Technologie, postup oprav a konzervace vycházejí z restaurátorské zprávy a je vždy konzultován a odsouhlasen odbornými pracovníky památkové péče.

Stav vnějších oken zůstává beze změn. Okna potřebují nový nátěr a některá na exponované západní straně do nádvoří vyžadují náročnější opravu dřevěné konstrukce. Nátěr doporučujeme provést v původní barevnosti dle původního projektu Ateliéru Girsa.

Problematické zůstávají drobné trhliny, které jsou patrné na stěnách v interiéru branské věže a na rákosových stropech, které vznikly zřejmě v důsledku klimatických změn, snížení hladiny spodních vod, což vedlo k pohybu, v rozsahu několika milimetrů, zdiva branské věže. Stav je v současnosti stabilizovaný a pod pravidelnou vizuální kontrolou. Místnosti branské věže jsou v zimním období temperovány, v létě větrány.

Při opravě dřevěných schodů venkovní verandy před pokladnou byl zjištěn špatný stav podesty. Stávající dřevěná konstrukce je na konci životnosti a je nutné ji v dohledné době nahradit novou, nejlépe z modřínového dřeva.

Celkově se jeví objekt branské věže jako stabilizovaný, bez zásadních a závažnějších poškození a defektů. V rámci rozšíření expozice jsme návštěvníkům zpřístupnili „komůrku služebné“ v přístěnku nad schody. I na branské věži chceme instalovat mřížky proti listí do okapů, během opravy sgrafitových omítek. Interiéry, krov, dřevěné konstrukce a nábytek byly v dubnu a říjnu 2025 ošetřeny plynováním proti dřevokaznému hmyzu.

5. Renesanční stavení – „kastelánka“

Renesanční stavení, nazývané „kastelánka“ je objekt z části původní s dochovaným přízemím datovaným do 16.století, kde je situované občerstvení a novostavbou 1. n. p. provedenou formou rekonstrukce dle dochovaných plánů a fotografií, původně určenou a využívanou jako byt kastelána. Novostavbou je také přístavek s WC v přízemí. V roce 2025 jsme prostor v patře „kastelánky“ upravili pro potřeby expozice s tématem stavebního vývoje hradu a zámku Lipá. Při této příležitosti jsme začali s postupnou údržbou těchto prostor. Započali jsme přetmelením a natřením vchodových dveří v původní barevnosti dle projektu ateliéru GIRSA. V roce 2026 budeme pokračovat s nátěry vnitřních dveří, oken a výmalbou místností v patře kastelánky. V přízemí, které slouží jako občerstvení, jsou místy značně degradované omítky, jak novodobé, tak i fragmenty původních historických omítek. Dlažba

z historických „půdovek“ je poškozená a pod schody rozdrcená nevhodnou manipulací s pivními sudy. I zde je naplánována oprava v roce 2026. Tak jako u branské věže bude i zde nutné provést nátěry oken, a to v původní barevnosti dle projektu ateliéru GIRSA. Opět doporučujeme instalaci mřížek proti listí do okapů.

6. Hradby a severní branská věž

Severní partie hradeb s renesančním oknem a severní branskou věží je další pohledová dominanta hradního areálu. Jedná se o původní partii opevnění hradu datovanou do počátku 14. století. I zde je dochována celá řada detailů v podobě fragmentů omítek, ostění dveřních a okenních otvorů, stínek cimbuří, pozůstatků sgrafitové fasády a dalších detailů dokládající historický vývoj hradního areálu. V roce 2023 společnost GEDOS zahájila postupnou opravu této partie. Vzhledem k předchozím zásahům z 90. let 20. století, ke kterým se nedochovala dokumentace, je komplikované zvolit vhodnou recepturu pojiva. Po konzultacích s pracovníky památkové péče a NPÚ byla zvolena v požadovaném odstínu probarvená čistě vápenná jádrová omítka FASO 20 V/4 mm od firmy PREMIX SERVIS. Vzhledem k charakteru zdiva hradby byl tento zásah brán jako velkoplošný vzorek, který prověřil vhodnost zvoleného pojiva. Tato receptura se ukázala jako vhodná, a proto byla použita ke stabilizaci dalších částí severní hradby. Došlo k plošnému odstranění degradovaného novodobého maltového pojiva, spáry byly vyčištěny a znovu prohozeny do líce zdiva. Jako předloha povrchové úpravy nám posloužila partie hradby u severní brány s dochovanými pozůstatky původního stavu před rekonstrukcí v 90. letech. Na vnější straně hradby mezi oknem a nárožím branské věže byla stabilizována trhlina, která se táhla od koruny až k patě hradby. Jedná se historicky doložený problém, který se přes snahu eliminovat tuto závadu při několika opravách neustále znovu objevuje, a to i přesto, že v 90. letech 20. stol. bylo do hmoty zdiva zabudováno ocelové táhlo. Trhlinu průběžně kontrolujeme a doufáme, že tato závada se v dohledné době nebude projevovat. Byla provedena revize technického stavu cihelné zazdívky koruny hradby, po celém jejím obvodu a byly opraveny trhliny a spáry, kterými by mohlo dojít k zatékání vody do hmoty zdiva. Hradba u severní brány, ze které vypadávaly kameny, byla v horní části zakončení přezděná a upravena s ohledem na odvod srážkové vody. Fragment sgrafitové omítky byl během oprav zakryt, aby nedošlo k jeho poškození a jeho konzervování plánujeme během opravy severní partie sgrafitové výzdoby východní branské věže odborným restaurátorem.

Jako první, již v dubnu 2025, byla provedena oprava zdiva základu vnitřní západní hradby, v prostoru za podiem, která byla silně degradovaná a došlo k rozpadu kamenného zdiva. Zeď byla rozebrána, přezděna s použitím vápenné malty s jemnou příměsí bílého cementu a koruna opětovně zadrnována. Větší část hradeb na západní straně nadále potřebují průběžnou opravu spočívající v odstranění nesoudržného a dožilého maltového pojiva, prohození maltou s klínováním šíbry a samozřejmě revize technického stavu cihelné zazdívky koruny hradby, kde je třeba opravit případné trhliny a spáry, kterými by mohlo dojít k zatékání vody do hmoty zdiva.

7. Torzo zámecké budovy

Třetí pohledovou dominantou je torzo zámecké budovy (původně gotického paláce), která byla odstřelena v únoru roku 1957. Vzhledem k neutěšenému, místy až havarijnímu stavu, jsme přikročili k postupné opravě. Jako první jsme v roce 2024 opravili torzo schodiště. V roce 2025 jsme dle doporučení „Koncepce údržby pro hrad Lipý“ přikročili k opravě vstupní špalety do paláce, ve které se objevila nebezpečná trhlina a hrozilo zřícení této partie. Špaleta byla očištěna, nesoudržný a degradovaný materiál byl odstraněn a nahrazen současným, odpovídající vzhledem a barevností původnímu. Koruna zdiva byla zatřena nátěrem VICAT a upravena s ohledem na odvod srážkové vody a následně opět zadrnována. Dále jsme provedli kontrolu a vyčištění uvolněného spárování a kamenného zdiva v rámci přípravy na další etapu údržby torzálního zdiva paláce v klimaticky vhodném období roku 2026. V rámci údržby na torzu paláce v roce 2025 jsme natřeli zábradlí nátěrem KRBONILEUM EXTRA LAZURA NA DŘEVO 3v1.

8. Sklepení

Gotická sklepení jsou unikátní památkou středověkého stavitelství, dodnes dochovaná ve velmi autentické podobě s celou řadou původních detailů. Jedná se o nejcennější, původní, dochované prostory hradního areálu. Ze stavebního hlediska jsou sklepní prostory v poměrně dobrém stavu, který nevyžaduje žádný akutní zásah. Přesto i zde můžeme sledovat nepříznivé změny, které se týkají přítoku spodní vody do gotických sklepení. Voda přitéká do sklepení především dvěma otvory, které vznikly původně jako vrtané sondy při stavebně historickém průzkumu v roce 1995 (*viz. BEZDĚZ Č.6 1997 Geotechnický a stavební průzkum na lokalitě hradu Lipá. Barták, Macháček, Pacovský, Sröfel*). Otvory po provedených sondách zůstaly do dnešních dnů a přitékající voda je přečerpávána ze sklepení do odpadní jímky. Přitékající voda ovšem vyplavuje původní středověkou jílovou hydroizolaci. Již v roce 2022 jsme zaznamenali, že přítok do sklepení je větší než v letech 2003-2013 a vyplavení jílu je také v mnohem větším rozsahu (viz. foto). V roce 2023 jsme zaznamenali opačný extrém, kdy během září a října (13.9. -28.10.) voda z trhliny přestala zcela téct, což je zřejmě spojeno s extrémním suchem v tomto období. Přítok z vrtu v podlaze v hlavním sále zůstal nepřerušen. Domníváme se, že by bylo vhodné zjistit možnosti zaslepení těchto otvorů a zamezit tak dalšímu intenzivnímu zaplavování sklepení. S odbornými pracovníky památkové péče bychom rádi připravili podklady k možné rekonstrukci těchto sklepních prostor, které dosud neprošly žádnou větší opravou.

I v roce 2025 jsme pokračovali s katalogizací fragmentů architektonických článků kamenické výzdoby uložených v prostorách historických sklepení.

V nejbližších letech by byla vhodná výměna pochozích lávek a podia v hlubokých sklepích za dřevěné (dubové), které by více odpovídaly historické podobě těchto prostor.

9. Základy objektů na nádvoří, archeologická situace – základy velké věže, bergfritu, „stavení na zdi“, severního paláce a základy pece prvního stavení.

Základy budov a objektů objevených při archeologickém průzkumu prezentované na nádvoří hradu jsou těmi nejstaršími památkami hradu Lipý a potažmo České Lípy, ty nejstarší datujeme do 60. let 13. století. Tyto objekty jsou vesměs v uspokojivém technickém stavu a kromě běžné údržby nevyžadují prozatím žádnou rozsáhlejší opravu.

Za úvahu by stála lepší prezentace a ochrana torza kamenné pece, které trpí občasným přejetím automobily, zvláště při různých kulturních akcích (vánoční, velikonoční jarmark, městské slavnosti apod.) Jedná se totiž o nejstarší prezentovaný fragment hradu Lipý, pocházející z 60. let 13. století.

10. Závěrem

V roce 2025 jsme oslovili arch. Miloslava Hanzla, z atelieru GIRSA AT, který pro naše potřeby sestavil „Koncepci údržby stavby“, která zhodnotila stávající stav objektu a navrhl postup údržby. Koncepce zohledňuje nejen stávající stav, ale předkládá časový harmonogram prací, technologii údržby a odhad stavebních nákladů s výhledem na dalších cca 5 let a je ideálním podkladem pro harmonogram údržby do dalších let.

Pokračovali jsme ve stabilizaci severní hradební zdi, kterou jsme na vnější straně úspěšně dokončili. Dle koncepce údržby jsme pokračovali s opravou špalety vstupní branky na palác a přípravou oprav paláce na rok 2026. Absence pravidelné systematické údržby zděných konstrukcí, a to především u torzální architektury, vedla k tomu, že se v minulých letech zásadně zhoršil technický stav většiny objektů hradu Lipý. Naší snahou je náprava této situace, jejímž výsledkem by měla být pravidelná systematická a odborně prováděná údržba jednotlivých partií hradního areálu v cyklech v rozmezí cca 5.-10. let. Vzhledem k finančním možnostem naší organizace, budeme provádět postupné opravy dle závažnosti s tím, že u větších celků (např. severní hradba) by bylo možné opravu rozdělit do několika

etap a na několik sezón. Proto by bylo vhodné na tuto činnost vyčlenit pravidelně z rozpočtu částku cca 300.000 až 500.000 Kč dle rozsahu zásahu. Samozřejmostí při všech výše uvedených opravách byla, je a bude spolupráce s pracovníky památkové péče ještě před zahájením oprav i v jejich průběhu. Konzultace přímo na hradě Lipý přispívají k použití vhodných technologií a postupů. Naším prvořadým úkolem je především ochrana původních autentických konstrukcí a dochovaných detailů.

11. Obrazová část

a) Prostor předhradí a kamenný most

Na fotografii předhradí je zachycena situace několik dní po dešti, kde se stále drží rozsáhlá kaluž a bláto. Rozježděný prostor v levé části snímku je vrstva několik let z dlažby neodklízeného listí. Tento stav značně znepříjemňuje přístup návštěvníků hlavním vstupem do hradního areálu.

Snímek dokumentuje stav po jedné páteční noci. Nocležník již opustil prostor, ale nepořádek zůstává a to ještě není zdaleka ten nejhorší stav.

b) Oprava vnitřní části základu západní hradby v prostoru za podiem

Na fotografiích stav před, v průběhu a po skončení opravy. Malta je dle osvědčené receptury, kterou používáme při opravách nehistorického kamenné zdiva: písek + vápno + bílý cement.

Nesoudržné zdivo bylo rozebráno, znovu přezděno, koruna ošetřena nátěrem VICAT a následně zadrnována.

c) Vnější plášť severní hradby

Největší oprava, kterou jsme v roce 2025 provedli, navázala na opravu z roku 2023. Spáry zdiva byly vyčištěny a znovu prohozeny do líce zdiva, dle dochovaných fragmentů původních omítek. Již při opravě předchozí partie se nám velmi osvědčila v požadovaném odstínu probarvená, čistě vápenná, jádrová omítka FASO 20 V/4 mm *od fi.* PREMIX SERVIS.

Na následujících snících je dobře patrná geneze trhliny severní hradby první snímek vznikl zhruba ve 20.letech 20. století, další (i s vegetací v trhlině) je z roku 1993, následuje stav v roce 2024. Na dalších dvou fotografiích je zachycena vyčištěná trhlina v průběhu oprav a po dokončení v roce 2025

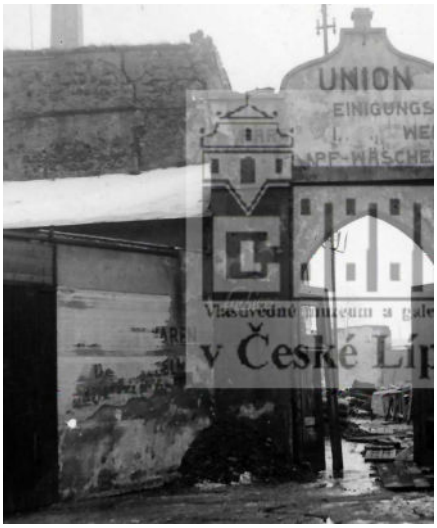

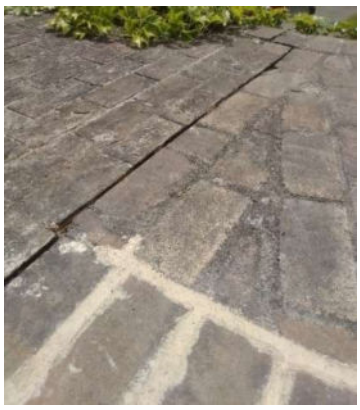

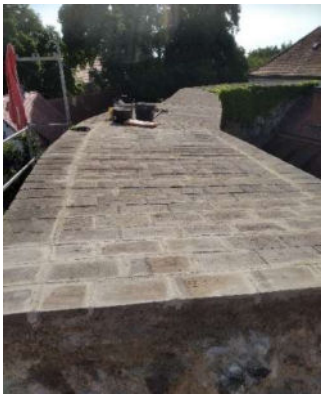

Firma GEDOS provedla i revizi cihelné koruny hradby. Došlo k vyčištění a zatmelení spár maltou u dilatačních spár gumo-asfaltem.

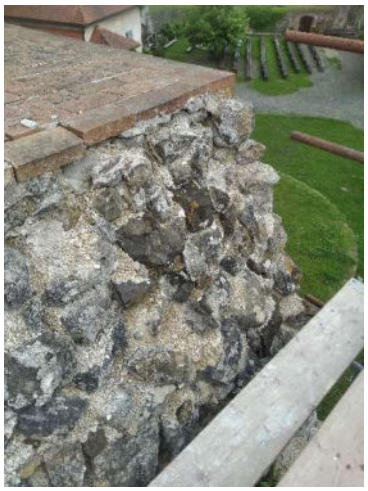

Značně poškozené čelo hradby. I zde byly spáry pročištěny a opětovně prohozeny maltou. Snímky opět zachycují stav před opravou (rok 2024) v průběhu oprav a před konečnou úpravou.

d) Torzo paláce

Na torzu paláce jsme započali s rozsáhlou opravou, rozvrženou na několik etap dle vypracované koncepce oprav. Nejvíce problematickou se jevila vstupní špaleta s cihlovou vyzdívkou. Degradované cihly byly nahrazeny novými, redukovali jsme popínavou zeleň. Pokryvná vegetace a jíl z koruny hradby byl sejmut. Koruna byla následně přezděná, přespárována a zatřena ochranným nátěrem VICAT. Poté byl navrácen izolační jíl a pokryvná vegetace. Obvodové zdivo bylo zbaveno degradované malty a nově přespárováno.

V rámci přípravy na další stavební sezonu provedla fi GEDOS odstranění degradované malty ze spár a částí nesoudržného zdiva z celého torza paláce. Získané kamenivo bylo složeno a je připraveno na stavební sezonu 2026.

Ošetřili jsme nátěr zábradlí na paláci nátěrem KRBONILEUM EXTRA LAZURA NA DŘEVO 3v1

V rámci úprav jsme také odstranili dožilý a nevhodně umístěný hmatový chodník

e) Vnitřní plášť severní hradby a brány

Vnitřní plášť hradby a brány nese stopy degradace, jeho oprava je plánována na rok 2027-28 postup prací dle „Koncepce oprav hradu Lipý“.

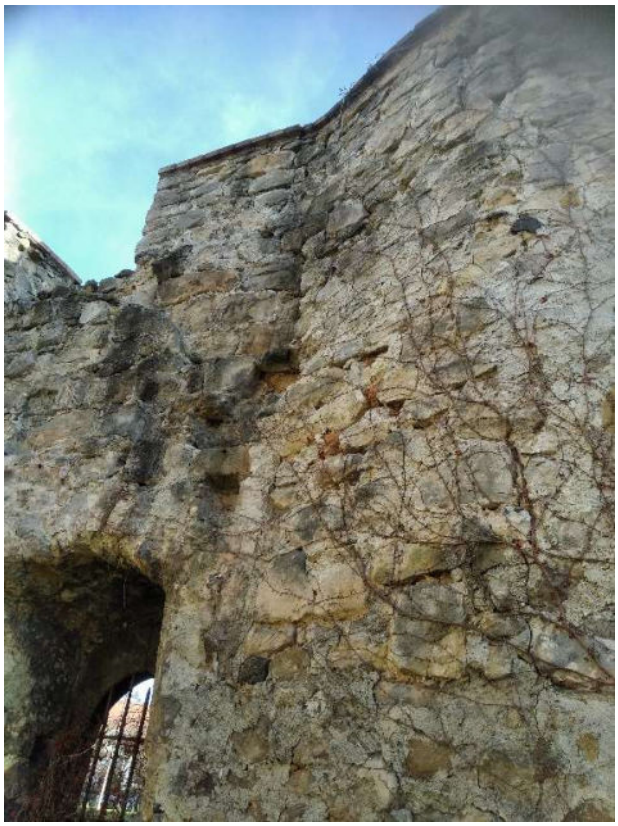

f) Východní brána

Asi největší problém na branské věži je vnější sgrafitová fasáda. Její odbornou opravu plánujeme na sezonu 2026. Na snímcích je dobře patrná nouzová oprava havarijního stavu renesanční sgrafitové výzdoby provedená fi BRAUN.

Stav vnějších oken, vyžaduje nový nátěr, asi nejhorší stav vykazuje okno na východní bráně, v úklidové místnosti. Všechna vnější okna, i na kastelánce si vyžadují nový nátěr.

g) Kastelánka a „krčma“

První snímek ukazuje pohled do prostor „kastelánky“ který jsme upravili jako výstavní prostor s instalací historického vývoje hradu Lipý. Stav v průběhu instalace.

V roce 2024 jsme ještě provedli tmelení, broušení a nátěr vchodových dveří (stav zvenčí a zevnitř před a po opravě. Na začátek roku 2026 jsou naplánovány opravy omítek, dlažby, vymalování, nátěry dveří a podhledů..

V „krčmě“ je potřeba opravit jak pochozí dlažbu, její spárování i povrchovou úpravu, tak i omítku na klenbě tohoto prostoru. Na prvním snímku je vidět stav dlažby pod schodištěm způsobený nešetrnou manipulací s pivními sudy.

Druhý snímek ukazuje stav omítek v přípravně.

A poslední snímek zachycuje stav historických omítek a jejich novodobých oprav

10.2 Centrum textilního tisku

Expozice Centra textilního tisku v České Lípě nabízí nejen seznámení s cennými historickými artefakty, ale i možnost aktivně se zapojit do tvůrčího procesu textilního tisku. Historická expozice představuje dědictví kartounek na Českolipsku. Hlavním exponátem jsou **zrestaurované vzorníky**, které jsou doplněny o tiskařské formy i hotové výrobky. Forem jsou v muzeu zhruba dvě desítky, ne všechny si ale mohou návštěvníci vyzkoušet. Některé z nich váží i přes pět kilo a není snadné s nimi manipulovat. **Interaktivní expozice** přibližuje hravou formou aktuální techniky **potiskování textilu** a nabízí možnost si tyto technologie přímo vyzkoušet. Technologie navazuje na tradiční tiskařské techniky, ale zároveň reflektuje i nejmodernější způsoby potisku textilu. Pro nejmenší je připraveno jednoduché potiskování pomocí razítek a relaxační koutek s dřevěnými kostkami a stylovými omalovánkami. Součástí expozice je i videoprojekce prezentující historické i současné potiskování textilu. Prohlídky jsou vždy s průvodcem. Je zde možnost si zakoupit upomínkové předměty vztahující se k CTT a Vodnímu hradu Lipý. Dále zde příspěvková organizace Kultura Česká Lípa umožnila prodej vstupenek pro veškeré své kulturní akce.

▷ Prohlídky a otevírací doba

Zimní sezóna **1. 2. – 31. 3 a 1. 10. – 22. 12.**
úterý až sobota 9.00 – 16.00, polední přestávka 12.00 – 13.00
Prohlídky začínají v celou hodinu, tj. 9.00, 10.00, 11.00, 13.00, 14.00 a 15.00 hodin.

Letní sezóna **1. 4. – 30. 9**
úterý až neděle 9.00 – 17.00, polední přestávka 12.00 – 13.00

Prohlídky začínají v celou hodinu, tj. 9.00, 10.00, 11.00, 13.00, 14.00, 15.00 a 16.00 hodin.

Přehled pořádaných výstav v Centru textilního tisku a na Vodním hradě Lipý

15.2. – 14.5. Znovuzrození Vodního hradu Lipý
- výstava mapující projekt 3D vizualizace vývojových etap hradu Lipý
15.2. zahájení výstavy, 14.5. Dernisáž

21.5. – 10.8. Shards
- výstava obrazů Jakuba Lopušana
20.5. vernisáž

20.8. – 21.9. Regionální českolipský výrobek
- výstava soutěžních výrobků soutěže Regionální českolipský výrobek

9.10. – 18.12. Momentalis realis
- výstava obrazů, dřevořezeb a vlastnoručně vyrobených dřevěných hudebních nástrojů Františka Kříže
8.10. vernisáž

1.12. – 31.12. Josef Lada – Zima
- výstava obrazů v kastelánce Vodního hradu Lipý

Statistika akcí WORKSHOPY

Datum	Akce	Návštěvnost
22. - 25.4.	Vyhánění pavouků	190
20. - 23.5. a 27. - 29.5.	Jak chutnal středověk	253
7. - 10.10 a 14. - 15.10.	Den stromů	242
20. - 24.10.	Domečkování	202
4. - 7.11. a 11. - 13.11.	Listopadové zvyklosti	344
9. - 11.12. a 16. - 19.12.	Advent na Vodním hradě	262
		1493

Krátkodobé pronájmy - Vodní hrad Lipý - k 31.12.2025				
Měsíc	**Datum**	**Pořadatel**	**Název akce**	**Návštěvnost**
DUBEN	11.4.	JANA HLINKOVÁ/PETR DOSTÁL	SVATEBNÍ OBŘAD	10
DUBEN	18.4.	OCHOTNICKÝ SPOLEK LÍPA - OSLI	PAŠIJE	253
DUBEN	30.4.	LIBERTIN	PÁLENÍ ČARODĚJNIC HOTEL TRANSYLVÁNIE	300
ČERVEN	13.-14.6.	PROGRES	VŠUDYBUD	600
ČERVEN	27.-28.6.	ŠKOLA ROCKU	ŠKOLA ROCKU NA VODNÍM HRADĚ	500
SRPEN	9.8.	MĚSTO ČESKÁ LÍPA	DŘEVOSOCHÁNÍ	500
SRPEN	23.8.	KREMLOVÁ JANA	SVATEBNÍ OBŘAD	30
ZÁŘÍ	12. – 14.09.	NORTH BOHEMIA CLASSIC CLUB V AČR	SPEED FESTIVAL	500
			Celkový počet návštěvníků	**2693**

Krátkodobé pronájmy - Centrum textilního tisku - k 31.12.2025				
Měsíc	**Datum**	**Pořadatel**	**Název akce**	**Návštěvnost**
KVĚTEN	24.5.	OD SRDCE K SRDCI	OD SRDCE K SRDCI	30
SRPEN	20.8.	MĚSTO ČESKÁ LÍPA	REGIONÁLNÍ VÝROBEK	100
ZÁŘÍ	23.9.	MĚSTO ČESKÁ LÍPA	POROTA VÝROBKU ROKU	50
LISTOPAD	20.11.	KARTOUNKY ČESKÁ LÍPA	VÝSLEDKY DOSAVADNÍ PREZENTACE HISTORIE KARTOUNEK A POTISKOVÁNÍ TEXTILU V ČESKÉ LÍPĚ	10
			Celkový počet návštěvníků	**190**

10.3 Ceník vstupného 2025

VSTUPNÉ

kultura Česká Lípa

VODNÍ HRAD LIPÝ

Dospělí	**150 Kč**
Děti do 15 let	**70 Kč**
Rodinné 2+2/3 (2 dospělí a 2 až 3 děti do 15 let)	**350 Kč**
Studenti (15–26 let) | **Senioři** (nad 65 let)	**100 Kč**
ZTP, ZTP/P	**100 Kč**
Doprovod ZTP/P	**zdarma**
Děti do 3 let	**zdarma**
Doprovod kolektivu (10 a více osob)	**zdarma**

SAMOPROHLÍDKA

Dospělí	**100 Kč**
Děti do 15 let	**50 Kč**
Rodinné 2+2/3 (2 dospělí a 2 až 3 děti do 15 let)	**250 Kč**
Studenti (15–26 let) | **Senioři** (nad 65 let)	**50 Kč**
ZTP, ZTP/P	**50 Kč**
Doprovod ZTP/P	**zdarma**
Děti do 3 let	**zdarma**
Doprovod kolektivu	**zdarma**

CENTRUM TEXTILNÍHO TISKU

Dospělí	**150 Kč**
Děti do 15 let	**70 Kč**
Rodinné 2+2/3 (2 dospělí a 2 až 3 děti do 15 let)	**350 Kč**
Studenti (15–26 let) | **Senioři** (nad 65 let)	**100 Kč**
ZTP, ZTP/P	**100 Kč**
Doprovod ZTP/P	**zdarma**
Děti do 3 let	**zdarma**
Doprovod kolektivu (10 a více osob)	**zdarma**
Galerie	**30 Kč**

KOMBINOVANÉ VSTUPNÉ

Dospělí	**250 Kč**
Děti do 15 let	**120 Kč**
Rodinné 2+2/3 (2 dospělí a 2 až 3 děti do 15 let)	**630 Kč**
Studenti (15–26 let) | **Senioři** (nad 65 let)	**150 Kč**
ZTP, ZTP/P	**150 Kč**
Doprovod ZTP/P	**zdarma**
Děti do 3 let	**zdarma**
Doprovod kolektivu (10 a více osob)	**zdarma**

10.4 Návštěvnost 2025

Statistika návštěvnosti Centra textilního tisku	
prohlídky Centra textilního tisku	1095
galerie	223
workshopy	2006
CELKEM	3620
Statistika návštěvnosti Vodního hradu Lipý	
Prohlídky hradu	1529
Samoprohlídky	2096
Prohlídky s bílou paní	1102
Kombinované vstupné	296
CELKEM	4727
CELKEM NÁVŠTĚVNOST 2025	**8347**

10.5 Tržby a výnosy 2025

Tržby z návštěvnosti:
Celkem: **8 347** osob s tržbou za prodané vstupenky na prohlídkových okruzích **671 160 Kč**

Tržby za zboží:
Prodané zboží – turistické předměty – v hodnotě **198 542 Kč**

Výnosy z pronájmů v CTT a na Vodním hradě Lipý:
Pronájem krčmy: **6 200,- Kč**
Pronájem Vodního hradu Lipý a CTT: **104 382,72 Kč**
Celkem: **110 582,72 Kč** bez DPH

11. PROMO 2025

Propagace probíhala v roce 2025 standardním způsobem. Každý měsíc byly tvořeny plakáty s měsíčním programem a byly umístěny na webových stránkách, sociálních sítích a na výlepových plochách v České Lípě, Novém Boru, Doksech, Rumburku a Litoměřicích. Každý měsíc se také vydávala Kultura do kapsy s programem. Akce byly propagovány prostřednictvím samostatných plakátů. Vybrané akce se propagovaly v tištěných periodikách, jako např. Magazín Lípa, Kamelot, atd. Propagace probíhala i formou bannerů (plachet), které byly umístěny u ZŠ Špičák (6 m).
Měsíční programy byly zveřejňovány formou řádkového programu v Městských novinách a Magazínu Lípa.

11.1 Měsíční programy

kultura
Česká lípa
BŘEZEN 25
10. 3. LISTOVÁNÍ: HISTORKY Z TINDERU 2
11. 3. FICHTL
12. 3. SIRÉNY NA CESTÁCH
13. 3. TEĎI
14. 3. WOHNOUT – ZASE ELEKTRICKY!
15. 3. HURVÍNEK A KRÁL BLECHA
17. 3. RACEK
20. 3. DAVID KRAUS S KAPELOU
23. 3. ČESKOLIPSKÝ ZVONEČEK
26. 3. PETR A LUCIE
28. 3. ARAKAIN & ALKEHOL: A + A TOUR 2025
VÝSTAVA
15. 2. – 11. 5. ZNOVUZROZENÍ VODNÍHO HRADU LIPÝ
PŘIPRAVUJEME NA DUBEN
8. 4. CASANOVA
11. 4. MONKEY BUSINESS
www.cl-kultura.cz

kultura
Česká lípa
DUBEN 25
4. 4. MICHAL JE PAJOULÁK
5. 4. KOLLÁROVCI
6. 4. MAXIPES FÍK
8. 4. CASANOVA
11. 4. MONKEY BUSINESS – Když muzy mají tour 2025
15. 4. MÁJ
15. 4. LIMONÁDOVÝ JOE
18. 4. PAŠIJE
20. 4. VELIKONOCE NA HRADĚ LIPÝ
24. 4. KDO NESKÁČE NENÍ HOLUB aneb ZOBÁKY K SOBĚ
29. 4. ZDENĚK IZER – VYNDAVAČÍ ZAS TAM DACÍ
VÝSTAVA
15. 2. – 11. 5. ZNOVUZROZENÍ VODNÍHO HRADU LIPÝ
PŘIPRAVUJEME NA KVĚTEN
6. 5. RAIN MAN
17. 5. TOMÁŠ KLUS & CÍLOVÁ SKUPINA – TADY TO MÁŠ TOUR 2025
www.cl-kultura.cz

kultura
Česká lípa
KVĚTEN 25
6. 5. RAIN MAN
14. 5. DERNISÁŽ VÝSTAVY ZNOVUZROZENÍ VODNÍHO HRADU LIPÝ
17. 5. TOMÁŠ KLUS & CÍLOVÁ SKUPINA – TADY TO MÁŠ TOUR 2025
18. 5. PYŠNÁ PRINCEZNA
20. 5. JAK CHUTNAL STŘEDOVĚK
20. 5. SHARDS – VERNISÁŽ VÝSTAVY
22. 5. ŠTÍSTKO A POUPĚNKA – NEJVĚTŠÍ SHOW
24. 5. FESTIVAL ŽIVOTA OD SRDCE K SRDCI
27. 5. – 29. 5. JAK CHUTNAL STŘEDOVĚK
27. 5. RECITÁL MALÝ PRINC
VÝSTAVY
15. 2. – 11. 5. ZNOVUZROZENÍ VODNÍHO HRADU LIPÝ
21. 5. – 10. 8. SHARDS
PŘIPRAVUJEME NA ČERVEN
7. 6. KOUZLA A ČÁRY TAJEMNÉ PRAHY
28. 6. VLASTA REDL & KAPELA
www.cl-kultura.cz

kultura
Česká lípa
ČERVEN 25
6. 6. S PRAVDOU VEN
7. 6. KOUZLA A ČÁRY TAJEMNÉ PRAHY
11. 6. TANEČNÍ SHOW – POHÁDKOVÝM SVĚTEM
13. 6. – 14. 6. VŠUDYBUD FESTIVAL – 19. ROČNÍK
26. 6. VLASTA REDL & KAPELA
27. 6. ŠKOLA ROCKU
29. 6. ŘEMESLNÝ WORKSHOP: SOUSTRUŽENÍ DŘEVA S JOSEFEM CÍSAŘEM
MĚSTSKÉ SLAVNOSTI 2025
20. 6. KOMIKSOVÁ VESNIČKA DDM LIBERTIN
20. 6. ZAHAJOVACÍ KONCERT
21. 6. MĚSTSKÉ SLAVNOSTI
VÝSTAVA
21. 5. – 10. 8. SHARDS
PŘIPRAVUJEME
LÉTO NA VODNÍM HRADĚ LIPÝ
www.cl-kultura.cz

kultura
Česká lípa
LÉTO 2025
na Vodním hradě Lipý
ČERVENEC
3.7. MOŘE NA DVOŘE
5.7. ŘEMESLNÝ WORKSHOP: TVORBA TEXTILNÍ LOUTKY
7.7. LAKOMEC
10.7. VYŠEHRAD DUJE
13.7. VODNÍK PĚNKAVA Z PĚNKAVOVA DVORA PŘIPLOUVÁ...
17.7. THE BACKWARDS – BEATLES REVIVAL
19.7. ŘEMESLNÝ WORKSHOP: VÝROBA DEKORACÍ TECHNIKOU PLSTĚNÍ
22.7. BRIDGET JONESOVÁ: LÁSKOU ŠILENÁ
SRPEN
1.8. POLETÍME?
5.8. KOUZLO DERBY
9.8. DŘEVOSOCHÁNÍ
15.8. DRAŽI RODIČE
16.8. ŘEMESLNÝ WORKSHOP: TVORBA DROBNÝCH PŘEDMĚTŮ Z KŮŽE
21.8. VLNY
24.8. O PALEČKOVI
26.8. ŽLUTOU ŽÁBOU DO ZEMĚ MODRÉHO NEBE
VÝSTAVY
21.5. – 10.8. SHARDS
20.8. – 26.9. REGIONÁLNÍ ČESKOLIPSKÝ VÝROBEK
www.cl-kultura.cz

kultura
Česká lípa
ZÁŘÍ 25
9.9. KONCERT FELIXE SLOVÁČKA
12.9. GALAVEČER SPEED FESTIVALU A MĚSTA ČESKÁ LÍPA
13.9. – 14.9. SPEED FESTIVAL
14.9. PRINCEZNA ZE MLEJNA
16.9. KYTICE
17.9. NOC LITERATURY
19.9. STO ZVÍŘAT
24.9. PŘEPIŠTE DĚJINY
25.9. DEŠTIVÉ DNY
27.9. ALENKA V ŘÍŠI DIVŮ
30.9. S PRAVDOU VEN
1.10. PAVEL ČADEK – CELLEM VPŘED TOUR
2.10. IVO ŠMOLDAS A HOSTÉ – TALK SHOW
VÝSTAVA
20.8. – 25.9. REGIONÁLNÍ ČESKOLIPSKÝ VÝROBEK
www.cl-kultura.cz

kultura
Česká lípa
ŘÍJEN 25
1.10. PAVEL ČADEK – CELLEM VPŘED TOUR
2.10. IVO ŠMOLDAS A HOSTÉ – TALK SHOW
7.10. NO NAME akustický
8.10. MOMENTALIS REALIS
9.10. LÍPA MUSICA | JEŠTĚ JE...
11.10. RETRO DANCE PÁRTY
20.10. NA STOJÁKA
21.10. KAREL SVOBODA, TÉMA NA ROMÁN
22.10. HALINA PAWLOWSKÁ: MANUÁL ZRALÉ ŽENY
24.10. LÍPA MUSICA DĚTEM | POCIT POCIT
29.10. TECHTLE MECHTLE – SPECIÁLNÍ NAROZENINOVÁ SHOW
9.10. – 18.12. MOMENTALIS REALIS
49. ČESKOLIPSKÝ DIVADELNÍ PODZIM
14.10. UBERCI ČTYŘENÁTČANÉ
14.10. JAK SE HUSÁKOVI ZDÁLO, ŽE JE VĚRA ČÁSLAVSKÁ
14.10. TOMÁŠ MATONOHA & PŘÁTELÉ
15.10. KURT A BIO
16.10. ELLING A KJELL ANEB CHVÁLA BLÁZNOVSTVÍ
17.10. ANNA DOBSOVÁ: ZAŽIT BROADWAY
17.10. ENCYKLOPEDIE VÁNOČNÍHO PEJNU
18.10. DĚTI Z BULLERBYNU
18.10. KUCHYNĚ
18.10. VADÍ NEVADÍ
18.10. SENKY
www.cl-kultura.cz

kultura
Česká lípa
LISTOPAD 25
www.cl-kultura.cz • info@cl-kultura.cz • tel. 739 345 034
1.11. – 8.11. LISTOPADOVÉ ZVYKLOSTI aneb Od Dušiček k Lucii
2.11. MIŠA RŮŽIČKOVÁ: MIŠA A PAN KRAVATA
4.11. HUDBA ZE ZÁMOŘÍ
6.11. MÁ TO SMYSL!
9.11. VELRYBA LÍZINKA aneb dobrodružství v českých řekách
10.11. MŮJ BÁJEČNÝ ROZVOD
11.11. DVOJČATA / TWINS
12.11. LIGHT IN THE DARKNESS
14.11. DAVID KOLLER – BEST OF TOUR
17.11. JIŘÍ PAVLICA, HRADIŠŤAN & HANA A PETR ULRYCHOVI, JAVORY BEAT
20.11. MALÝ PRINC
22.11. HVĚZDY TICHÉ NOCI
25.11. VÁNOČNÍ SALOON FEŠÁKŮ
30.11. ROZSVÍCENÍ VÁNOČNÍHO STROMU
VÝSTAVA
9.10. – 18.12. MOMENTALIS REALIS
www.cl-kultura.cz

kultura
Česká lípa
PROSINEC 25
4. 12. LAKOMEC
5. 12. ŠLI PASTÝŘI DO BETLÉMA
6. 12. O ZUBEJDE SOLIMÁNSKÉ
8. 12. PLNOU PAROU
9. 12. 11. 12. ADVENT NA VODNÍM HRADĚ LIPÝ
11. 12. SWINGOVÉ VÁNOCE
13. 12. VÁNOCE NA VODNÍM HRADĚ LIPÝ
13. 12. VÁNOCE OSMANYHO LAFFITY
16. 12. 19. 12. ADVENT NA VODNÍM HRADĚ LIPÝ
16. 12. MONIKA ABSOLONOVÁ A VLASTNÍ BAND – Tour A1 do nebes 2025
20. 12. 21. 12. VÁNOČNÍ PROHLÍDKY VODNÍHO HRADU LIPÝ
VÝSTAVY
9. 10. 18. 12. MOMENTALIS REALIS
1. 12. 21. 12. JOSEF LADA – ZIMA
PŘIPRAVUJEME NA LEDEN
www.cl-kultura.cz

11.2 Bannery

TŘÍKRÁLOVÝ KONCERT
ČECHOMOR
7. 1. 2025 od 19 hodin
ČESKÁ LÍPA
Kulturní dům Crystal
www.cl-kultura.cz

VĚRA MARTINOVÁ
& MERITUM
19. 2. 2025 | 19 hod.
Kulturní dům Crystal

Jaro
OHNOUT
14. 3. 2025
20 hod
KD Crystal
Česká Lípa
H U H !
Jaro
OHNOUT

DAVID KRAUS
S KAPELOU
20.3.25
19 h
Jiráskovo divadlo

ARAKAIX
ALKEHOL
28. 3. 2025
ČESKÁ LÍPA
KD CRYSTAL

11. 4. 2025 od 20 h
Kulturní dům Crystal Česká Lípa
monkey business
KDYŽ MÚZY MLÓ TOUR 2025

TADY TO MÁŠ TOUR
KLUS
& CÍLOVÁ SKUPINA
17. 5. 2025
19.30 h Vodní hrad Lipý

Divadla
7. 7. LAKOMEC
15. 8. DRAZÍ RODIČE
Koncerty
17. 7. THE BACKWARDS
1. 8. POLETÍME?
2025
LÉTO
na Vodním hradě Lipý
cl-kultura.cz
kultura
Pohádky
13. 7. VODNÍK PĚNKAVA
24. 8. O PALEČKOVI
Letní kina

POLETÍME?
1/8/25
od 20 h
Vodní hrad Lipý
cl-kultura.cz | poletime.info

TŘI CET PĚT!
STO ZVÍŘAT
19. 9. 2025
Vodní hrad Lipý
cl-kultura.cz | stozvirat.cz

11.3 Plakáty kulturních akcí – výběr

LOSERS CIRQUE COMPANY UVÁDÍ NOVOCIRKUSOVOU INSCENACI
KONKURZ
4 | 2 | 2025
19 h
Jiráskovo divadlo
Česká Lípa
kultura
Česká Lípa

CENTRUM TEXTILNÍHO TISKU
v České Lípě pořádá
DEN OTEVŘENÝCH DVEŘÍ
15. 2. 2025 10–16 h
PROGRAM
11.00–14.30
INTERAKTIVNÍ PROHLÍDKY TEXTILNÍ EXPOZICE
Vyzkoušíte si: sítotisk, potisk látek historickými formami, malování a razítkování na plátno.
Dílničky pro děti i dospělé, výroba masopustních masek.
VÝSTAVA
10.00
ZAHÁJENÍ VÝSTAVY
ZNOVUZROZENÍ VODNÍHO HRADU LIPÝ
Prohlídka výstavy mapující projekt 3D vizualizace stavebněhistorických etap hradu s výkladem autora Michala Panáčka.
15.00
PROHLÍDKA VÝSTAVY
S výkladem autora Michala Panáčka.
www.cl-kultura.cz
Vstupné dobrovolné
kultura
Občerstvení zajištěno

KATEŘINA MARIE TICHÁ
& BANDJEEZ
PLAMEN TURNÉ 2025
26. 2. 2025
Kulturní dům Crystal
Česká Lípa
Vstupné 490 Kč
kultura

Historky z Tinderu 2
listování
Lucie Macháčková
10. 3. 2025
od 20 h
Jiráskovo divadlo
malý sál
účinkují:
Pavla Dostálová
Jakub Koudela
kultura
UPOZORNĚNÍ: POČET MÍST JE OMEZEN

OHNOUT
14. 3. 2025 | 20 h
Kulturní dům Crystal Česká Lípa
Předkapela MANIAC
Vstupné
450 Kč předprodej | 550 Kč na místě
www.cl-kultura.cz
kultura

kultura
DAVID KRAUS
S KAPELOU
20.3.25
19 h
Jiráskovo divadlo
Česká Lípa
www.cl-kultura.cz

ARAKAIX
slaví 43 let
ALKEHOL
slaví 33 let
× 2025 ×
A + A TOUR
28.3. ČESKÁ LÍPA
KD CRYSTAL
Předprodej
kultura
TICKETSTREAM
arakaix.eu
alkehol.cz
ROCK RADIO

CASANOVA
Příběh legendárního svůdce, který svedl sám sebe
8.4.2025 19 h
Jiráskovo divadlo
Česká Lípa
kultura

25 LET
monkey business
KDYŽ MÚZY MLČÍ TOUR 2025
11. 4. 2025 od 20 h
Kulturní dům Crystal Česká Lípa
kultura

VELIKONOCE
NA HRADĚ LIPÝ
20. 4. 2025 13–18 hod
TRADIČNÍ JARMARK S NÁDECHEM JARA A VELIKONOC
PROGRAM Vodní hrad Lipý
13.00 Velikonoční animace zajíců na chůdách
14.00 Zajíčí show – zajíčí hopsavé vystoupení se zapojením diváků
14.30 Workshop pro zajíčí dětičky na skákacích botách a pogo tyčích
15.45 Cirkusovo-kejklířské animace na chůdách
16.15 Cirkusovo-kejklířský workshop pro celou rodinu
13.00–18.00
• jarmark s velikonočním a jarním sortimentem, občerstvení
• prohlídky velikonočně vyzdobené hradní expozice
• možnost vlastnoručně si uplést pomlázku
PROGRAM Centrum textilního tisku
13.00–18.00
• dílničky pro děti
• malování kraslic
Vstupné dobrovolné

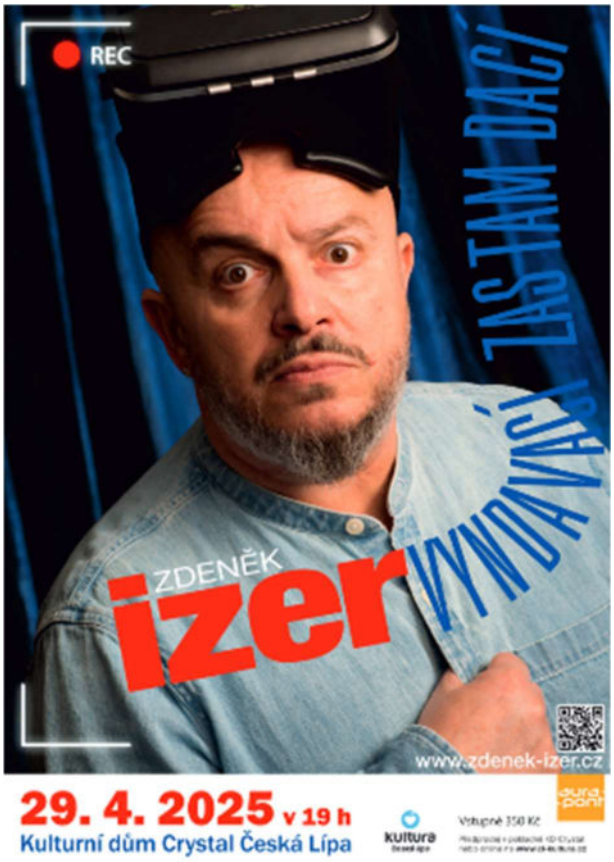
REC
ZDENĚK
izer
VYNDAVAČ ZASTAVDACÍ
www.zdenek-izer.cz
29. 4. 2025 v 19 h
Kulturní dům Crystal Česká Lípa
kultura

Pohádkový muzikál
Pyšná princezna
18. 5. 2025
od 15 h
Jiráskovo divadlo
kultura

kultura
27/5/2025
Jiráskovo divadlo
Česká Lípa
Více na
cl-kultura.cz
malyprinc.net
Hudební zecitál,
co hybe srdcem
JAN CINA
se smyčcovým
kvartetem a pianem
MALÝ
PRINC

ČESKOLIPSKÉ
MĚSTSKÉ
SLAVNOSTI
20–21/6/
2025
PÁTEK 20/6
SOBOTA 21/6
KOMIKSOVÁ VESMÍČKA
DOM LIBERTIN
16.00 – 19.00 Městský park
ZAHAJOVACÍ KONCERT
19.00 Jiráskovo divadlo,
vstupné 300 Kč
Melodie filmového plátna
Pražský filmový orchestr
– Smyčce Pražského
filmového orchestru
Jiří Korynta – dirigent
Program
Hudba z dílí světové
kinematografie
– Pirát z Karibiku,
Star Wars, Harry Potter,
Interstellar atd.
HLAVNÍ SCÉNA U OD BAMCO
12.00 TERÉZA MAŠKOVÁ S KAPELOU
14.00 JAZZOVÁ FIRMA
ZUŠ ČESKÁ LÍPA
15.15 CELINE DION SHOW
– Michaela Mašková,
Leona Černá, Petra Peterová
17.00 LIPO
19.00 ADAM ĎURICA S KAPELOU
21.00 PRAŽSKÝ VÝBĚR
23.00 MOTORBAND
MALÁ SCÉNA
Amfiteátr v Kulturní zahradě
Od 15.00 vystoupí: Optimik, ČP 1398,
Uthium, Pole, ZUŠ Česká Lípa
VODNÍ HRAD LIPÝ
Historický průvod městem
11.30 příchod průvodu
na náměstí T. G. M.
a ceremonie před radnicí
Historické slavnosti
11.45 – 20.00 rytířské bojení,
program v duchu historie
DOPROVODNÝ PROGRAM
Pochybidlo
9.30 start, most u nemocnice
Hravé příběhy, chytrá kouzla
Uzavřené divadlo fyziky, herní zóna
10.00 – 14.00
knihovna na náměstí T. G. M.
a přilehlé prostory
3D Kino maraton – Kino Crystal
Lunapark před KD Crystal

Dětské prohlídky
s Bílou paní
na Vodním hradě Lipý
ČERVENEC–SRPEN
středa až neděle
v 11 a 15 hodin
Vhodné pro děti
od 5 do 10 let
VSTUPNÉ
Děti 70 Kč
Dospělí 150 Kč
cl-kultura.cz
kultura
LIPÝ

VODNÍK PĚNKAVA
Z PĚNKAVOVA DVORA
PŘIPLOUVÁ...
...na Vodní hrad Lipý
13.7.25
16–19 hodin
Pohádkové odpoledne
pro celou rodinu
Vodník Pěnkava připraví zábavný i poučný program
o vodnících, rybách, životě ve vodě a u vody
Loutková a žonglovací pohádka
Ukázka staročeských řemesel
Vstupné 150 Kč
cl-kultura.cz
kultura
LIPÝ

poletíme?
1/8/25
od 20 hodin
Vodní hrad Lipý
LÉTO
kultura
cl-kultura.cz
poletime.info

EMMANUEL PATRON, ARMELLE PATRON
Drazí rodiče
Divadlo—verze
15/8/25
od 20 hodin
Vodní hrad Lipý
LÉTO
kultura

PIVNÍ SLAVNOSTI
30.8. 2025
VODNÍ HRAD LIPÝ
Hlavní program
12.00 OTEVŘENÍ HRADU
13.00 KLIŠÁNKO
14.30 K BAND
16.00 FRANTIŠEK KASL TRIO
18.00 K.T.O. – KAMARÁDI TÁBOROVÝCH OHŇŮ
19.30 ROMAN HORKÝ & KAMELOT
21.00 RANGERS – PLAVCI
Doprovodný program
JARMARK
VÝBĚR Z NABÍDKY REGIONÁLNÍCH PIVOVARŮ
PIVNÍ SOUTĚŽE
TISKAŘSKÁ DÍLNA
STOLNÍ FOTBÁLEK
Program pro děti
DÍLNIČKY
JÍZDY NA KONÍCH
VSTUP ZDARMA

KONCERT
FELIXE SLOVÁČKA
9.9.25 | 19 h
Jiráskovo divadlo Česká Lípa
smyčcový kvartet
Tereza Máčková
Vjačeslav Grochovský
žáci ZUŠ Česká Lípa
kultura

1990 -2025
STO ZVÍŘAT
TŘI CET PĚT!
19. 9. 2025 | 19 h
Vodní hrad Lipý
kultura

NO NAME
AKUSTICKY
7. 10. 2025 | 19 h
Kulturní dům Crystal Česká Lípa

kultura
LIPÝ
Vodní hrad Lipý
Pro rodiny s dětmi
1. a 8. 11. 2025
každou celou hodinu
9, 10, 11, 13, 14 a 15 hodin
LISTOPADOVÉ ZVYKLOSTI
aneb
Od Dušiček k Lucii
Povídání o listopadových svátcích a jejich významných osobnostech ve sklepení hradu.
Vstupné 50 Kč
www.cl-kultura.cz

Rozsvícení vánočního stromu
30. 11. 2025
náměstí
T. G. Masaryka
Česká Lípa
14.30 Peter Pecha
15.30 David Deyl
17.00 Poutníci „Country Vánoce“
18.00 Rozsvícení vánočního stromu
Vánoční jarmark
Česká Lípa
kultura

Propagační leták a plakát k Předplatnému na divadelní sezónu 2025/26 do Jiráskova divadla.

11.4 Elektronická propagace

Na webové stránky, sociální sítě a na obrazovky ve foyer KD Crystal (do doby rekonstrukce vchodu) a v Jiráskově divadle se umísťovaly měsíční programy a plakáty na jednotlivé kulturní akce. Na sociálních sítích probíhala propagace formou placených kampaní. Na každou akci byla na Facebooku vytvořena událost.

Od dubna 2025 byly na internetových stránkách https://www.iliberecko.cz/ každý měsíc zveřejňovány tiskové zprávy, programy akcí a vybrané bannery jednotlivých akcí s proklikem na naše webové stránky.

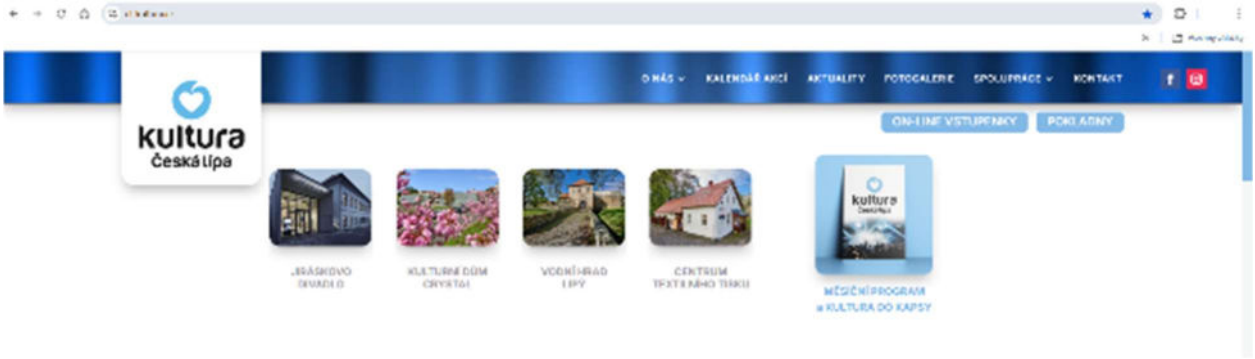

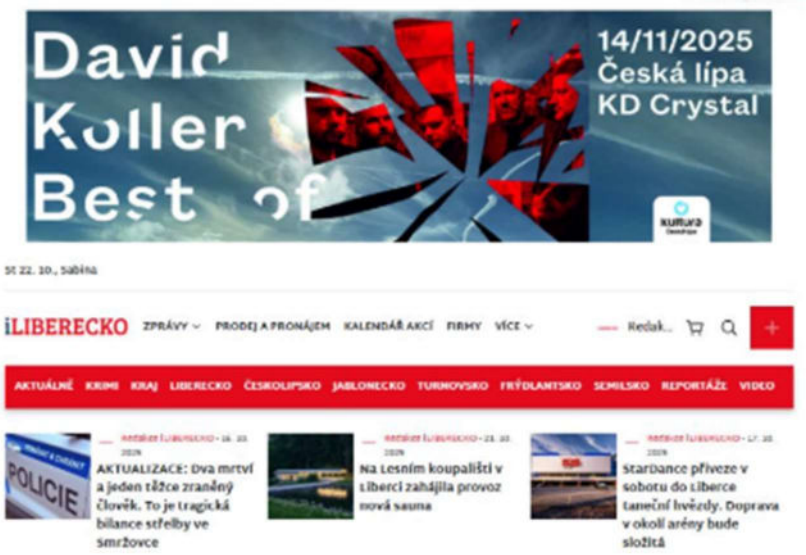

Články a bannery na internetových stránkách www.iliberecko.cz

Kultura Česká Lípa, příspěvková organizace je spolu s uživatelem Divadlo Na Fidlovačce a 4 dalšími.
KVĚTNOVÝ program Kultury Česká Lípa ... Zobrazit víc
kultura
Česká Lípa
KVĚTEN 25
6. 5. RAIN MAN
14. 5. DERNISÁŽ VÝSTAVY ZNOVUZRODENÍ VODNÍHO HRADU LIPÝ
17. 5. TOMÁŠ KLUS & CÉLOVÁ SKUPINA – TADY TO MÁŠ TOUR 2025
18. 5. PYŠNÁ PRINCEZNA
20. 5. 23. 5. JAK CHUTNAL STŘEDOVĚK
20. 5. SHARDS – VERNISÁŽ VÝSTAVY
22. 5. ŠTÍSTKO A POUPĚNKA – NEJVĚTŠÍ SHOW
24. 5. FESTIVAL ŽIVOTA OD SRDCE K SRDCI
27. 5. 29. 5. JAK CHUTNAL STŘEDOVĚK
27. 5. RECITÁL MALÝ PRINC
VÝSTAVY
15. 2. 11. 5. ZNOVUZRODENÍ VODNÍHO HRADU LIPÝ
21. 5. 10. 8. SHARDS
PŘIPRAVUJEME NA ČERVEN
www.cl-kultura.cz
17
1 komentář 11 sdílení
To se mi líbí
Okomentovat
Sdílet

Kultura Česká Lípa, příspěvková organizace
+ 4
Zobrazit přehledy
Vytvořit reklamu
22
To se mi líbí
Okomentovat
Sdílet

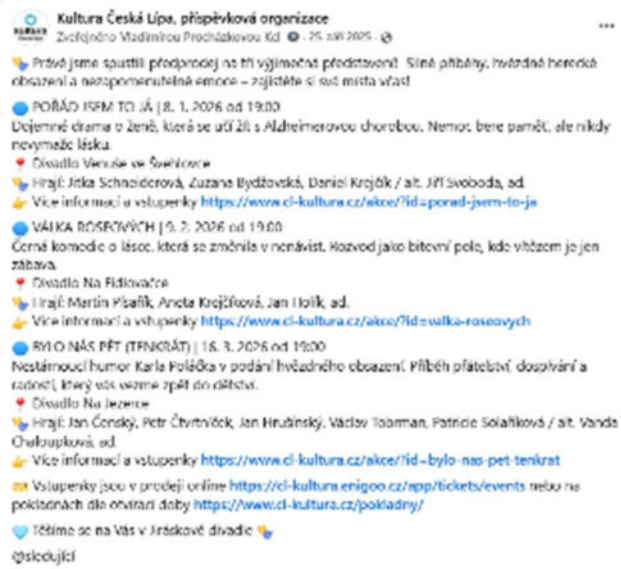
Kultura Česká Lípa, příspěvková organizace
Zvefejněno Vladimírou Procházkovou Kd · 25. září 2025
Právě jsme spustili předprodej na tři výjimečná představení. Silné příběhy, hvězdné herecké obsazení a nezapomenutelné emoce – zajistěte si své místa včas!
POŘÁD JSEM TO JÁ | 8. 1. 2026 od 19:00
Dojemné drama o ženě, která se učí žít s Alzheimerovou chorobou. Nemoc bere paměť, ale nikdy nevymaže lásku.
Divadlo Venuše ve Švehlovce
Hrají: Jitka Schneiderová, Zuzana Bydžovská, Daniel Krejčík / alt. Jiří Svoboda, ad.
Více informací a vstupenky https://www.cl-kultura.cz/akce/?id=porad-jsem-to-ja
VÁLKA RÓSEOVÝCH | 9. 2. 2026 od 19:00
Černá komedie o lásce, která se změnila v nenávist. Rozvod jako bitevní pole, kde vítězem je jen zábava.
Divadlo Na Fidlovačce
Hrají: Martin Písařík, Aneta Krejčířová, Jan Holík, ad.
Více informací a vstupenky https://www.cl-kultura.cz/akce/?id=valka-roseovych
BYLO NÁS PĚT (TENKRÁT) | 18. 3. 2026 od 19:00
Nestárnoucí humor Karla Poláčka v podání hvězdného obsazení. Příběh přátelství, dospívání a radosti, který vás vezme zpět do dětství.
Divadlo Na Jezeře
Hrají: Jan Čenský, Petr Čtvrtníček, Jan Hrušínský, Václav Tobrman, Patricie Solaříková / alt. Vanda Chalupská, ad.
Více informací a vstupenky https://www.cl-kultura.cz/akce/?id=bylo-nas-pet-tenkrat
Vstupenky jsou v prodeji online https://cl-kultura.enigoo.cz/app/tickets/events nebo na pokladnách dle otevírací doby https://www.cl-kultura.cz/pokladny/
Těšíme se na Vás v Jirásekově divadle
@sledující

Kultura Česká Lípa, příspěvková organizace
Všichni už mají lístky, jen vy ne?!
Chcete mít přehled o všech kulturních akcích a už nikdy nepromeškat termín?
Přihlaste se k odběru našeho Kulturního zpravodaje a budete vědět o všem jako první – dřív, než se rozsvítí nápis „Vyprodáno!"
Zaregistrujte se zde: https://www.cl-kultura.cz/#zpravodaj
@sledující
VŠICHNI UŽ MAJÍ LÍSTKY, JEN VY NE?!
LÍSTEK
Zobrazit přehledy a reklamy
Propagovat příspěvek
15
2 sdílení

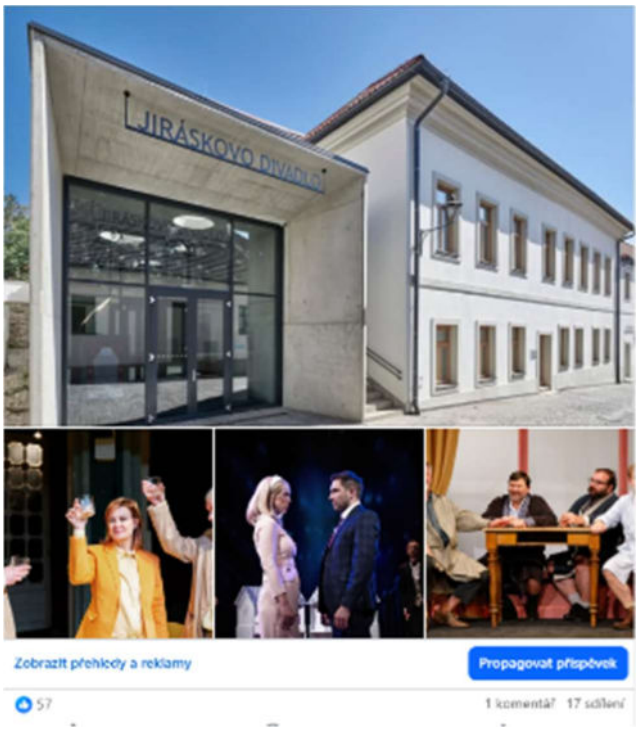

Příspěvky na sociální síti Facebook.

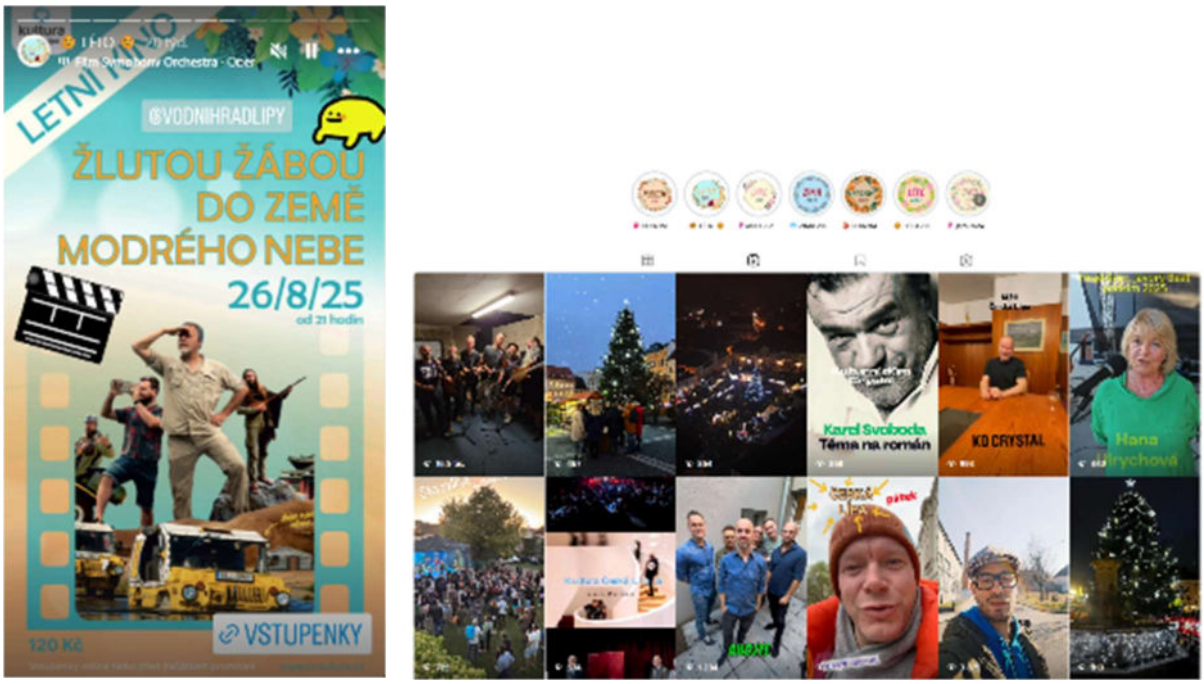

Příspěvky na sociální síti Instagram.

11.5 Propagace v tištěných periodikách

Propagace v tištěných mediích probíhala např. v měsíčníku Magazín Lípa, Liberecký Kamelot a Městských novinách, kde byl umístěn i řádkový program všech akcí.

Inzerce v Magazínu Lípa – duben 2025 (Monkey Business)

Inzerce v Magazínu Lípa – léto 2025 (Léto na Vodním hradě Lipý)

Řádkový program v Městských novinách – květen a září 2025

Řádkový program v Magazínu Lípa – květen a září 2025

Inzerce v měsíčníku Kamelot (Liberecký kraj) – duben 2025 (Monkey Business a Tomáš Klus)

Inzerce v měsíčníku Kamelot (Liberecký kraj) – říjen 2025 (David Koller a Hradišťan & Javory beat)

12. KULTURA DO KAPSY 2025

Kultura do kapsy je název kulturního měsíčníku, který vychází od roku 2006. Současný název pak nese od prosince 2019 (před tím název Českolipský kulturní kalendář).
Se změnou názvu přišla ruku v ruce i změna designu brožury. Vychází v nákladu 1 100 kusů. Od listopadu se zvýšil náklad na 1 200 kusů.
Měsíčník je k dostání na 24 distribučních místech po České Lípě. Odkaz na prohlédnutí online je na webových stránkách.
Kromě programu všech našich scén, tj. Kulturní dům Crystal, Jiráskovo divadlo, Vodní hrad Lipý a Centrum textilního tisku, zde mohou čtenáři nalézt i programy dalších inzerujících subjektů:

- *Antonín Nevole: Kino Crystal*
- *Arbor – spolek pro duchovní kulturu z.s.: Lípa Musica, Českolipský komorní cyklus*
- *Církev československá husitská v České Lípě: Kostel Mistra Jana Husa*
- *Dům dětí a mládeže Libertin, p.o.*
- *Městská knihovna, p.o.*
- *Základní umělecká škola Česká Lípa, p.o.*

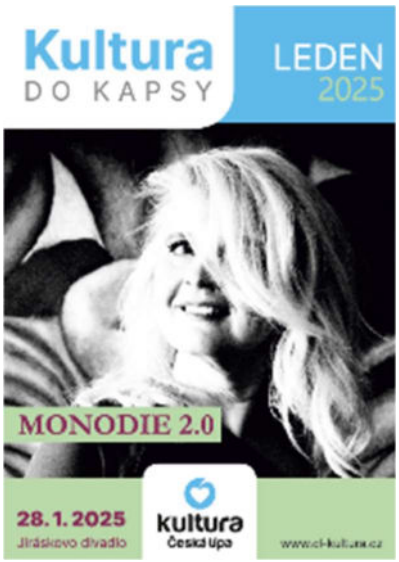
Kultura
DO KAPSY
LEDEN
2025
MONODIE 2.0
28. 1. 2025
Jiráskovo divadlo
kultura
Česká Lípa
www.cl-kultura.cz

Kultura
DO KAPSY
ÚNOR
2025
VĚRA MARTINOVÁ
& MERITUM
19. 2. | 19 h
Kulturní dům Crystal
kultura
Česká Lípa
www.cl-kultura.cz

Kultura
DO KAPSY
BŘEZEN
2025
DAVID KRAUS
S KAPELOU
20. 3. 2025
Jiráskovo divadlo
kultura
Česká Lípa
www.cl-kultura.cz

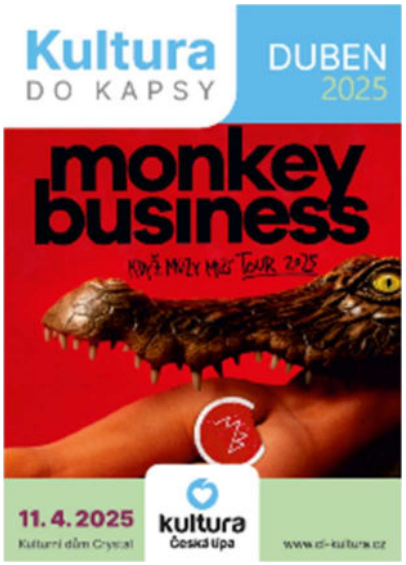
Kultura
DO KAPSY
DUBEN
2025
monkey business
11. 4. 2025
Kulturní dům Crystal
kultura
Česká Lípa
www.cl-kultura.cz

Kultura
DO KAPSY
KVĚTEN
2025
TOMÁŠ KLUS
& CÍLOVÁ SKUPINA
17. 5. 2025
Vodní hrad Lipý
kultura
Česká Lípa
www.cl-kultura.cz

Kultura
DO KAPSY
ČERVEN
2025
VLASTA REDL
& KAPELA
26. 6. 2025
Vodní hrad Lipý
kultura
Česká Lípa
www.cl-kultura.cz

Kultura
DO KAPSY
ČERVENEC
SRPEN
2025
POLETÍME?
1. 8. 2025
Vodní hrad Lipý
kultura
Česká Lípa
LÉTO

Kultura
DO KAPSY
ZÁŘÍ
2025
STO ZVÍŘAT
19. 9. 2025
kultura
Česká Lípa

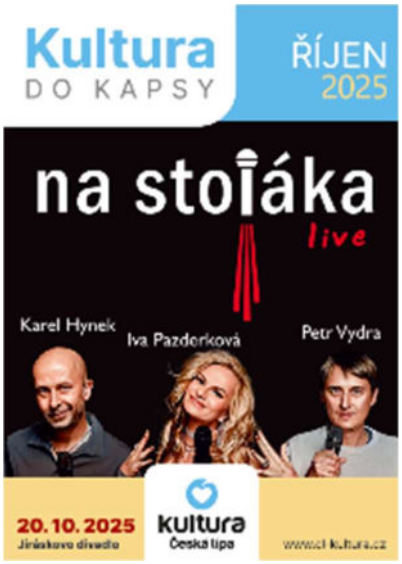
Kultura
DO KAPSY
ŘÍJEN
2025
na stoláka
live
Karel Hynek
Iva Pazderková
Petr Vydra
20. 10. 2025
Jiráskovo divadlo
kultura
Česká Lípa
www.cl-kultura.cz

13. FOTOGALERIE – VÝBĚR Z AKCÍ 2025

Kulturní dům Crystal, Jiráskovo divadlo, Vodní hrad Lipý a Centrum textilního tisku

Tříkrálový koncert – Čechomor | 7. 1. 2025 (Kulturní dům Crystal)

Ples města Česká Lípa | 24. 1. 2025 (Kulturní dům Crystal)

Konkurz | 4. 2. 2025 (Jiráskovo divadlo)

Den otevřených dveří | 15. 2. 2025 (Centrum textilního tisku)

Každý má svou pravdu | 25. 2. 2025 (Jiráskovo divadlo)

Kateřina Marie Tichá a Bandjeez | 26. 2. 2025 (Kulturní dům Crystal)

Fichtl | 11. 3. 2025 (Jiráskovo divadlo)

Wohnout | 14. 3. 2025 (Kulturní dům Crystal)

Racek | 17. 3. 2025 (Jiráskovo divadlo)

Arakain & Alkehol | 28. 3. 2025 (Kulturní dům Crystal)

Casanova | 8. 4. 2025 (Jiráskovo divadlo)

Monkey Business | 11. 4. 2025 (Kulturní dům Crystal)

Limonádový Joe | 15. 4. 2025 (Jiráskovo divadlo)

Rain man | 6. 5. 2025 (Jiráskovo divadlo)

Tomáš Klus & Cílová skupina | 17. 5. 2025 (Kulturní dům Crystal)

Recitál Malý princ | 27. 5. 2025 (Jiráskovo divadlo)

Městské slavnosti | 20.–21. 6. 2025 (Jiráskovo divadlo a centrum města)

Vlasta Redl & kapela | 26. 6. 2025 (Vodní hrad Lipý)

The Backwards | 17. 7. 2025 (Kulturní dům Crystal)

Poletíme | 1. 8. 2025 (Vodní hrad Lipý)

Drazí rodiče | 15. 8. 2025 (Vodní hrad Lipý)

Pivní slavnosti | 30. 8. 2025 (Vodní hrad Lipý)

Koncert Felixe Slováčka| 9. 9. 2025 (Jiráskovo divadlo)

Sto zvířat | 19. 9. 2025 (Vodní hrad Lipý)

Deštivé dny | 25. 9. 2025 (Jiráskovo divadlo)

No name akusticky | 7. 10. 2025 (Kulturní dům Crystal)

Karel Svoboda – Téma na román| 21. 10. 2025 (Kulturní dům Crystal)

Můj báječný rozvod | 10. 11. 2025 (Jiráskovo divadlo)

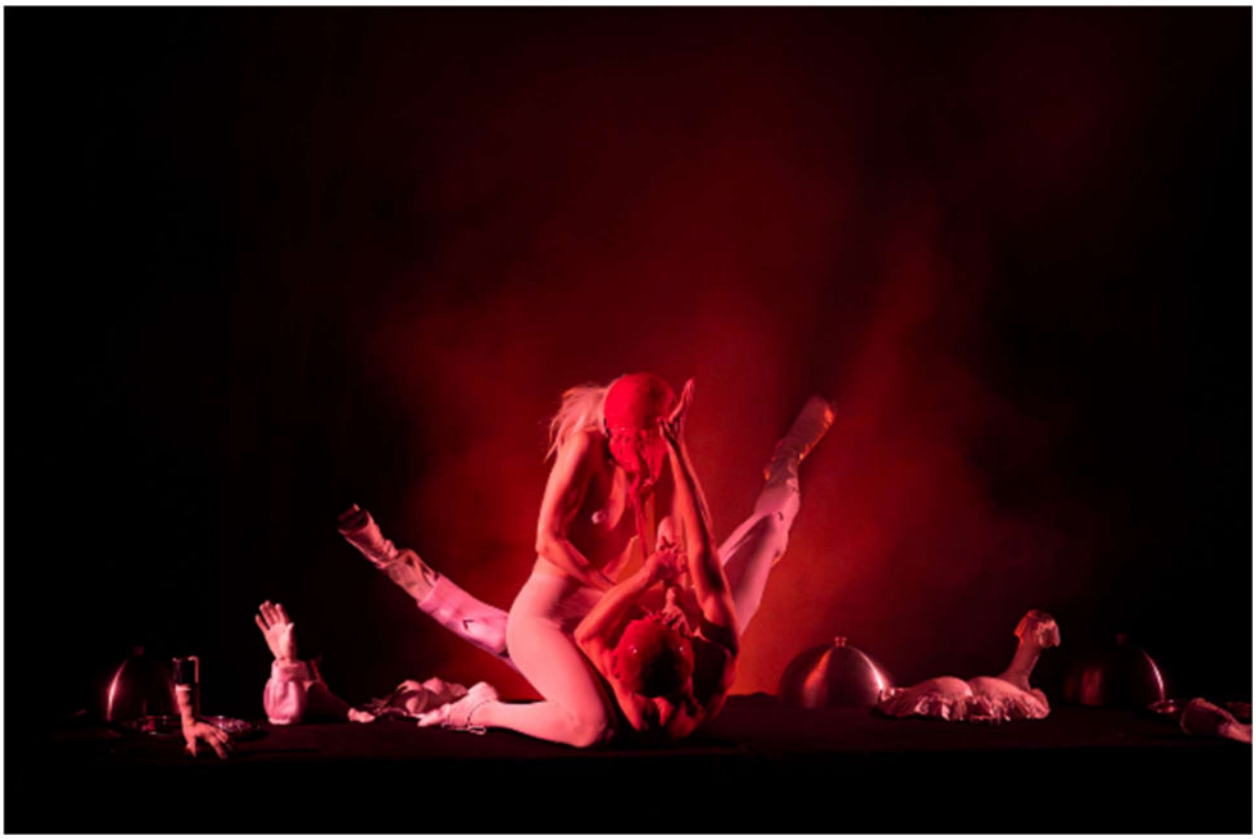

Light in the darkness | 12. 11. 2025 (Jiráskovo divadlo)

David Koller | 14. 11. 2025 (Kulturní dům Crystal)

Jiří Pavlica, Hradišťan & Hana a Petr Ulrychovi, Javory Beat | 17. 11. 2025

(Kulturní dům Crystal)

Rozsvícení vánočního stromu | 30. 11. 2025 (náměstí T. G. Masaryka)

Lakomec | 4. 12. 2025 (Jiráskovo divadlo)

Vánoce na Vodním hradě Lipý | 13. 12. 2025 (Vodní hrad Lipý)

Monika Absolonová a Vlastní band | 16. 12. 2025 (Kulturní dům Crystal)

Město Česká Lípa

náměstí T. G. Masaryka č. p. 1, 470 36 Česká Lípa

Česká lípa

Plně určený sp. znak písemnosti: 457.3.1 - Skartační znak/lhůta: A/10

Spis. zn.: MUCL/135458/2011//OPOCR/IZ
Č. j.: MUCL/147607/2024

Kultura Česká Lípa
Číslo jednací: KCL/589/2024 - V
Datum doručení: 11 -12- 2024
Čas doručení:
Počet listů: 1
Počet listů příloh (svazků): /

PŘÍLOHA

ke smlouvě o výpůjčce
uzavřené mezi městem Česká Lípa, se sídlem nám. T.G. Masaryka 1, Česká Lípa, a příspěvkovou organizací Kultura Česká Lípa, příspěvková organizace, se sídlem Boženy Němcové 2942, Česká Lípa

aktualizované znění

Seznam majetku města Česká Lípa
předaného k užívání příspěvkové organizaci Kultura Česká Lípa
od 01.12.2024:

Stavby a budovy:

budova č. popisné	Cena v Kč
Kulturní dům Crystal č.p. 2942	59 933 228,75
Jiráskovo divadlo č.p. 219	183 745 739,92
stavby a rozvody JD	60 912
plynovodní přípojka JD	235 200
plynofikace kotelny JD	1 409 285,20
Vodní hrad Lipý, č.p. 63 vč. veřejného osvětlení	12 474 602,86
Centrum textilního tisku, č.p. 61 + stavba bez čp.	13 729 364,31
celkem	**271 588 333,04**

Město Česká Lípa
náměstí T. G. Masaryka č. p. 1 • 470 36 Česká Lípa
fax: +420 487 881 177 • IČ: 00260428 • DIČ: CZ00260428
http://www.mucl.cz • e-mail: podatelna@mucl.cz • ID DS: bkfbe3p

Pozemky:

parcela č.	výměra m²	druh pozemku	katastrální území
973/5	4285	zastavěná plocha a nádvoří	Česká Lípa
78	2558	zastavěná plocha a nádvoří	Česká Lípa
835/1	2536	zastavěná plocha a nádvoří	Česká Lípa
835/2	129	ostatní plocha	Česká Lípa
834	92	zastavěná plocha a nádvoří	Česká Lípa
862	127	zastavěná plocha a nádvoří	Česká Lípa
829	140	zastavěná plocha a nádvoří	Česká Lípa
830	388	zastavěná plocha a nádvoří	Česká Lípa

Příloha ke smlouvě o výpůjčce byla schválena Radou města Česká Lípa dne 04.11.2024 č.usn. 897/2024.

MĚSTO ČESKÁ LÍPA

.....
Ing. Jitka Volfová
město Česká Lípa
starostka

.....
Tereza Vraná
Kultura Česká Lípa, příspěvková organizace
ředitelka

Město Česká Lípa
náměstí T. G. Masaryka č. p. 1 • 470 36 Česká Lípa
fax: +420 487 881 177 • IČ: 00260428 • DIČ: CZ00260428
http://www.mucl.cz • e-mail: podatelna@mucl.cz • ID DS: bkfbe3p