

VÝROČNÍ ZPRÁVA

O ČINNOSTI A HOSPODAŘENÍ PŘÍSPĚVKOVÉ ORGANIZACE

KULTURA ČESKÁ LÍPA
ZA ROK 2019

1. ÚVOD.....	3
2. POSLÁNÍ ORGANIZACE.....	4
3. ZÁKLADNÍ INFORMACE.....	5
4. PERSONALISTIKA.....	6
4.1 Organizační řád příspěvkové organizace	7
5. EKONOMIKA A MAJETEK.....	8
6. HOSPODAŘENÍ ORGANIZACE	10
6.1 Výkaz zisků a ztrát	10
6.2 Rozvaha.....	12
7. OPRAVY A REKONSTRUKCE V ROCE 2019	16
8. PRONÁJMY	17
8.1 Statistika pronájmů v Kulturním domě Crystal v roce 2019	17
8.2 Statistika pronájmů v Jiráskově divadle v roce 2019.....	19
8.3 Přehled dlouhodobých nájemců k 31.12.2019.....	20
8.4 Agenturní činnost	21
9. VYÚČTOVÁNÍ AKCÍ	22
9.1 Vyúčtování akcí KD Crystal v roce 2019	22
9.2 Vyúčtování akcí Jiráskova divadla v roce 2019.....	23
10. FOTOGALERIE A KULTURNÍ KALENDÁŘ 2019	24

I. ÚVOD

Vážení přátelé,

rok 2019 byl pro Kulturu Česká Lípa velmi náročným. Krom výrazných změn v teamu, provedla naše organizace řadu důležitých modernizačních kroků, v čele s novou verzí předprodejního systému. Jsme teď připraveni lépe prodávat vstupenky on-line, rychleji odbavovat diváky u vstupu do sálu a snažíme se, aby vše bylo co nejkomfortnější.

Pro našeho zřizovatele Město Česká Lípa jsme pořádali několik akcí, abychom široké veřejnosti připomněli význam důležitého výročí Sametové revoluce. Nehledě na pořádání Městských slavností, plesu Města Česká Lípa, Májky a Rozsvícení vánočního stromu, na které se přišlo podívat rekordní množství lidí.

V letních měsících jsme poněkud zariskovali a vsadili na „Léto v amfíku“, které mělo být komorní, ale rodinné a spíše odpočinkové. Díky skvělé spolupráci s Vlastivědným muzeem a galerií v České Lípě, dostaly pořady zajímavou atmosféru, a i přes občas špatné počasí, byl projekt hezký.

Patrně nejvýznamnější akcí byl koncert Vojtěcha Dyka a B Side bandu Josefa Buchty, který patřil k realizačně nejnáročnějším projektům posledních let, a jsme na něj velmi pyšní. Nejen, že výrazně převýšil očekávání, ale dopadl i nadstandardně dobře finančně. To je pro drtivou většinu naší práce velmi důležité. Snažíme se, abychom měli vyrovnané hospodaření a komerčnějšími projekty mohli pokrýt ty komornější.

Konec roku patřil změně image plakátu, a troufnu si napsat, že se povedl. Je přehlednější, výraznější a lákavější. Úplně jsme změnili Českolipský kulturní kalendář. Dostal název Kultura do kapsy a vydáváme ho v novém vizuálu a s autorskými rozhovory s našimi účinkujícími.

Ráda bych poděkovala těm, bez kterých by naše práce neměla smysl, tedy našim divákům.

A v neposlední řadě i zaměstnancům Kultury Česká Lípa, protože bez nich by akce v Kulturním domě Crystal a Jiráskově divadle nebyly tak profesionální, jako jsou.

Přeji všem vše nejlepší a děkuji za čas, který věnujete naší výroční zprávě.

Tereza Vraná
ředitelka p.o. Kultura Česká Lípa



2. POSLÁNÍ ORGANIZACE

Posláním příspěvkové organizace Kultura Česká Lípa je naplňování kulturního života občanů. Především organizování koncertů, divadelních představení, vzdělávacích projektů a dalších kulturně zábavných akcí.

K dalším činnostem naší organizace patří:

- pronájem nebytových prostor
- pořádání výstav, přehlídek a odborných akcí
- provozování kulturních a kulturně vzdělávacích zařízení
- agenturní činnost v oblasti kultury a umění
- zprostředkování obchodu a služeb
- vydavatelské a nakladatelské činnosti
- reklamní činnost a marketing
- poradenská činnost v oblasti kultury
- hostinská činnost
- realitní činnost, správa a údržba nemovitostí
- velkoobchod a maloobchod

3. ZÁKLADNÍ INFORMACE

název společnosti: Kultura Česká Lípa, příspěvková organizace
sídlo: Boženy Němcové 2942, 470 01 Česká Lípa
právní forma: příspěvková organizace (zřizovatel Město Česká Lípa)
IČ: 709 53 546
DIČ: CZ 709 53 546

oficiální Facebookový profil: [Kultura Česká Lípa, příspěvková organizace](#)
oficiální Instagramový profil: Kultura Česká Lípa
oficiální webové stránky: www.cl-kultura.cz

Předkládá: Tereza Vraná, ředitelka organizace

Zpracovali: Alena Halamová
Jaroslav Hylebrant
Zdeňka Janovská
Milan Kořen
Jan Němeček
Gabriela Radoňská
Barbora Šimůnková

Účetní uzávěrka: Barbora Šimůnková

4. PERSONALISTIKA

Celý chod příspěvkové organizace, tedy Kulturního domu Crystal a Jiráskova divadla, zajišťovalo v roce 2019 na hlavní pracovní poměr 11 zaměstnanců, a to:

Ředitel organizace -	Bc. Novák Petr do odvolání 30.04.2019 od 01.05.2019 pověřena vedením Tereza Vraná od 01.07.2019 jmenována do funkce Tereza Vraná
Ekonomka - zástupce ředitele -	Škopková Barbora, DiS. do skončení pracovního poměru 28.02.2019
	- Tereza Vraná do 30.04.2019
	- Alena Halamová do 30.06.2019
	- Jaroslav Hylebrant od 01.07.2019
Produkční a administrativní referent	1
Propagační a administrativní referent, asistentka	1
Mzdová účetní	1
Umělecký a propagační manažer	1
Vedoucí technického úseku	1
Údržbář	2
Uklízečka	2

V roce 2019 došlo k následujícím personálním změnám:

Dne 28.02.2019 ukončila pracovní poměr – Ekonomka, na toto místo od 01.03.2019 nastoupila nová zaměstnankyně.

Dne 30.04.2019 ukončila pracovní poměr - Propagační referentka, asistentka, na tomto místě se poté vystřídaly dvě nové zaměstnankyně.

Ke dni 30.04.2019 byl odvolán z funkce ředitel příspěvkové organizace Bc. Petr Novák.

Od 01.05.2019 byla vedením příspěvkové organizace pověřena zástupkyně Tereza Vraná.

Dne 01.07.2019 nastoupil nový zaměstnanec – Produkční referent.

Po úspěšném výběrovém řízení byla od 01.07.2019 do funkce ředitelky jmenovaná Tereza Vraná.

Na dohody o provedení práce bylo v příspěvkové organizaci zaměstnáno celkem 40 osob (pokladní, šatnářky, technici, pořadatelé, uvaděčky, pomocné síly, požární hlídka, ochranka apod.)

4.1 Organizační řád příspěvkové organizace

ORGANIZAČNÍ ŘÁD od 01.07.2019								
Kultura Česká Lípa, příspěvková organizace, Boženy Němcové 2942, 470 01 Česká Lípa, IČ: 70953546, DIČ: CZ70953546								
Ředitelka								
				Zástupce ředitele		Vedoucí technik		
Produkční a propagační referent	Asistentka ředitelky, pokladní	Ekonomka	Mzdová účetní	Umělecký manažer	Údržbář	Údržbář	Uklízečka	Uklízečka
CELKEM 11 zaměstnanců								
Zastupování v nepřítomnosti:								
Ředitelka - zastoupena uměleckým manažerem (zástupcem ředitele)								
Ekonomka a mzdová účetní - vzájemně se zastupují pouze v administrativě - (ne v odborné činnosti - účetnictví, mzdy, rozpočty, rozbory hospodaření)								
Asistentka ředitelky, pokladní - zastoupena v řadové posloupnosti : 1) produkčním a propagačním referentem , 2) uměleckým manažerem , 3) ekonomkou , 4) mzdovou účetní (neplatí pro vstupenkovou pokladnu)								
Vstupenková pokladna - zastoupena v řadové posloupnosti: 1) produkčním a propagačním referentem , 2) uměleckým manažerem								
Produkční a propagační pracovník - zastoupen v řadové posloupnosti: 1) uměleckým manažerem , 2) asistentkou ředitelky, pokladní								
Údržba - vzájemně se zastupují technici údržby dle potřeby - 2 údržbáři, vedoucí technik								
Úklid - vzájemně se zastupují dle potřeby - 2 uklízečky								
Tento organizační řád nabývá účinnosti dne 01.07.2019								

5. EKONOMIKA A MAJETEK

HOSPODAŘENÍ V ROCE 2019

Kultura Česká Lípa, příspěvková organizace, hospodařila na základě rozpočtu schváleného Zastupitelstvem města Česká Lípa jako zřizovatele příspěvkové organizace, a to usnesením č. 31/2019 ze dne 30.1.2019.

Neinvestiční příspěvek na provozní náklady pro rok 2019 byl schválen ve výši 9.204.000,- Kč, tedy organizace.

Dle zásad RM o řízení neškolských organizací byl dále rozdělen na:

3.222.000,- Kč – příspěvek na mzdy včetně odvodů

394.000,- Kč – příspěvek na OON včetně odvodů

122.000,- Kč – příspěvek na odpisy

5.466.000,- Kč - příspěvek na ostatní provozní náklady

Dne 27.3.2019 byla schválena také rozpočtová změna, kdy bylo přesunuto 181.000,- Kč z běžných výdajů do kapitálových výdajů, usnesení ZM č. 66/2.2./2019.

Dne 30.10.2019 byla schválena rozpočtová změna na položce odpisy, kdy byla celková výše upravena o 37.000,- Kč, tedy celkem na 159.000,- Kč, usnesením ZM č. 142/2019 ze dne 23.10.2019.

ČERPÁNÍ NEINVESTIČNÍHO PŘÍSPĚVKU:

MZDY – byly čerpány takto:

platy zaměstnanců	rozpočet	2.360.000,- Kč
	čerpáno	2.360.000,- Kč
OON - ostatní osobní náklady	rozpočet	385.000,- Kč
	čerpáno	385.000,- Kč
ODPISY	rozpočet	159.000,- Kč
	čerpáno	159.000,- Kč

PŘÍSPĚVEK NA OSTATNÍ PROVOZNÍ NÁKLADY

rozpočet 5.466.000,- Kč

čerpano 5.466.000,- Kč

Hospodaření organizace v roce 2019 bylo vyrovnané. Největším nákladem jsou finanční prostředky vynaložené na spotřebu energií v budovách Kulturního domu Crystal a Jiráskova divadla, se kterými však organizace ve svém rozpočtu počítala.

Zlepšený výsledek hospodaření organizace v roce 2019 je ve výši 182.717,- Kč, což je výsledek vyšších příjmů z doplňkové činnosti, především krátkodobých pronájmů nebytových prostor, což jsou položky nepravidelné a tudíž nepředvídatelné.

Ostatní výnosy a náklady jsou prezentované v přílohách:

Výkaz zisků a ztrát

Rozvaha

FONDY ORGANIZACE k 31.12.2019

Fond odměn: 350.000,00 Kč

Rezervní fond: 927.802,00 Kč

FKSP: 135.973,34 Kč

Investiční fond: 0,00 Kč

Celkem fondy činí: 1.413.775,34 Kč

6. HOSPODAŘENÍ ORGANIZACE

6.1 Výkaz zisků a ztrát

VÝKAZ ZISKU A ZTRÁTY

PŘÍSPĚVKOVÉ ORGANIZACE

Kultura Česká Lípa,

příspěvková organizace

Boženy Němcové 2942

47001 Česká Lípa

IČ: 70953546

sestavený k 31.12.2019

(v Kč, na 2 desetinná místa)

okamžik sestavení: 31.12.2019

Číslo polož.	Název položky	SÚ	BĚŽNÉ OBDOBÍ		MINULÉ OBDOBÍ	
			hlavní č.	hospod.č.	hlavní č.	hospod.č.
A.	NÁKLADY CELKEM		13288490.17	1655610.25	13111368.47	1439244.42
A.I.	Náklady z činnosti		13279574.36	1653966.06	12940101.83	1407972.46
A.I.1.	Spotřeba materiálu	501	358858.60	43557.29	429993.85	58197.70
A.I.2.	Spotřeba energie	502	1976846.17	364556.38	1859678.18	339562.82
A.I.3.	Spotřeba jiných neskladovatelných dodávek	503				
A.I.4.	Prodané zboží	504				
A.I.5.	Aktivace dlouhodobého majetku	506				
A.I.6.	Aktivace oběžného majetku	507				
A.I.7.	Změna stavu zásob vlastní výroby	508				
A.I.8.	Opravy a udržování	511	379310.25	69214.90	95641.02	10374.71
A.I.9.	Cestovné	512	534.19	54.81	5794.00	
A.I.10.	Náklady na reprezentaci	513	12149.04	679.57	13602.50	
A.I.11.	Aktivace vnitroorganizačních služeb	516				
A.I.12.	Ostatní služby	518	4735443.23	117267.59	4860494.46	82674.24
A.I.13.	Mzdové náklady	521	3484399.93	642569.07	3357642.52	613079.48
14.	Zákonné sociální pojištění	524	1068196.53	196989.47	1033642.00	188735.00
15.	Jiné sociální pojištění	525	9494.01	825.99	10010.00	
16.	Zákonné sociální náklady	527	152023.95	24175.91	165129.76	
17.	Jiné sociální náklady	528				
18.	Daň silniční	531				
19.	Daň z nemovitostí	532				
20.	Jiné daně a poplatky	538	407862.06	75215.12	482219.42	88049.52
22.	Smluvní pokuty a úroky z prodlení	541				
23.	Jiné pokuty a penále	542				
24.	Dary a jiná bezúplatná předání	543				
25.	Prodaný materiál	544				
26.	Manka a škody	547				
27.	Tvorba fondů	548				
28.	Odpisy dlouhodobého majetku	551	134524.01	24807.99	121778.00	
29.	Prodaný dlouhodobý nehmotný majetek	552				
30.	Prodaný dlouhodobý hmotný majetek	553				
31.	Prodané pozemky	554				
32.	Tvorba a zúčtování rezerv	555				
33.	Tvorba a zúčtování opravných položek	556				
34.	Náklady z vyřazených pohledávek	557				
35.	Náklady z drobného dlouhodobého majetku	558	269150.46	49634.85	288628.53	52701.33
36.	Ostatní náklady z činnosti	549	290781.93	44417.12	215847.59	-25402.34
II.	Finanční náklady					
1.	Prodané cenné papíry a podíly	561				
2.	Úroky	562				

Oddíl Pr Složka 98 - KS Ústí n/Labem

Číslo polož.	Název položky	SÚ	BĚŽNÉ OBDOBÍ		MINULÉ OBDOBÍ	
			1 hlavní č.	2 hospod.č.	1 hlavní č.	2 hospod.č.
3.	Kurzové ztráty	563				
4.	Náklady z přecenění reálnou hodnotou	564				
5.	Ostatní finanční náklady	569				
III.	Náklady na transfery					
1.	Náklady vybr.ústředních vl.institucí na transfery	571				
2.	Náklady vybr.místních vlád.institucí na transfery	572				
V.	Daň z příjmů		8915.81	1644.19	171266.64	31271.96
1.	Daň z příjmů	591	8915.81	1644.19	171266.64	31271.96
2.	Dodatečné odvody daně z příjmů	595				

Oddíl Pr Složka 98 - KS Ústí n/Labem

6.2 Rozvaha

ROZVAHA
Kultura Česká Lípa,
příspěvková organizace
Boženy Němcové 2942
47001 Česká Lípa
IČ: 70953546
sestavený k **31.12.2019**
(v Kč, s přesností na dvě desetinná místa)
okamžik sestavení: 31.12.2019

Číslo položky	Název položky	Synt. účet	OBDOBÍ			
			1	2	3	4
			brutto	BĚŽNÉ korekce	netto	MINULÉ netto
AKTIVA	CELKEM		31563616.33	24186178.70	7377437.63	5807105.33
A.	Stálá aktiva		27301157.77	24169545.70	3131612.07	3141421.07
A.I.	Dlouhodobý nehmotný majetek		94237.62	94237.62	.	.
A.I.1.	Nehmotné výsledky výzkumu a vývoje	012
A.I.2.	Software	013
A.I.3.	Ocenitelná práva	014
A.I.4.	Povolenky na emise a preferenční limity	015
A.I.5.	Drobný dlouhodobý nehmotný majetek	018	94237.62	94237.62	.	.
A.I.6.	Ostatní dlouhodobý nehmotný majetek	019
A.I.7.	Nedokončený dlouhodobý nehmotný majetek	041
A.I.8.	Poskytnuté zálohy na dlouhodobý nehmotný majetek	051
A.I.9.	Dlouhodobý nehmotný majetek určený k prodeji	035
A.II.	Dlouhodobý hmotný majetek		27206920.15	24075308.08	3131612.07	3141421.07
A.II.1.	Pozemky	031
A.II.2.	Kulturní předměty	032
A.II.3.	Stavby	021
A.II.4.	Samostatné hm.movité věci a soubory hm.mov.věcí	022	17885547.92	14753935.85	3131612.07	3141421.07
A.II.5.	Pěstitelské celky trvalých porostů	025
A.II.6.	Drobný dlouhodobý hmotný majetek	028	9321372.23	9321372.23	.	.
A.II.7.	Ostatní dlouhodobý hmotný majetek	029
A.II.8.	Nedokončený dlouhodobý hmotný majetek	042
A.II.9.	Poskytnuté zálohy na dlouhodobý hmotný majetek	052
A.II.10.	Dlouhodobý hmotný majetek určený k prodeji	036
A.III.	Dlouhodobý finanční majetek	
A.III.1.	Majetkové účasti v osobách s rozh. vlivem	061
A.III.2.	Majetkové účasti v osobách s podst.vlivem	062
A.III.3.	Dluhové cenné papíry držené do splatnosti	063
A.III.5.	Termínované vklady dlouhodobé	068
A.III.6.	Ostatní dlouhodobý finanční majetek	069
A.IV.	Dlouhodobé pohledávky	
A.IV.1.	Poskytnuté návratné finanční výpomoci dlouhodobé	462
A.IV.2.	Dlouhodobé pohledávky z postoupených úvěrů	464
A.IV.3.	Dlouhodobé poskytnuté zálohy	465
A.IV.5.	Ostatní dlouhodobé pohledávky	469

Číslo položky	Název položky	Synt. účet	OBDOBÍ			
			1 brutto	2 BĚŽNÉ korekce	3 netto	4 MINULÉ netto
A.IV.6.	Dlouhodobé poskytnuté zálohy na transfery	471
B.	Oběžná aktiva		4262458.56	16633.00	4245825.56	2665684.26
B.I.	Zásoby		306.00	.	306.00	887.50
B.I.1.	Pořízení materiálu	111
B.I.2.	Materiál na skladě	112	306.00	.	306.00	887.50
B.I.3.	Materiál na cestě	119
B.I.4.	Nedokončená výroba	121
B.I.5.	Polotovary vlastní výroby	122
B.I.6.	Výrobky	123
B.I.7.	Pořízení zboží	131
B.I.8.	Zboží na skladě	132
B.I.9.	Zboží na cestě	138
B.I.10.	Ostatní zásoby	139
B.II.	Krátkodobé pohledávky		1113878.88	16633.00	1097245.88	598789.89
B.II.1.	Odběratelé	311	187973.60	16633.00	171340.60	187618.00
B.II.4.	Krátkodobé poskytnuté zálohy	314	446105.92	.	446105.92	236521.89
B.II.5.	Jiné pohledávky z hlavní činnosti	315
B.II.6.	Poskytnuté návratné finanční výpomoci krátkodobé	316
B.II.9.	Pohledávky za zaměstnanci	335
B.II.10.	Sociální zabezpečení	336
B.II.11.	Zdravotní pojištění	337
B.II.12.	Důchodové spoření	338
B.II.13.	Daň z příjmů	341	93400.00	.	93400.00	.
B.II.14.	Ostatní daně, poplatky a jiná obdobná peněž.plnění	342
B.II.15.	Daň z přidané hodnoty	343
B.II.16.	Pohledávky za osobami mimo vybr. vládní instituce	344
B.II.17.	Pohledávky za vybr.ústředními vládními institucemi	346
B.II.18.	Pohledávky za vybr.místními vládními institucemi	348
B.II.28.	Krátkodobé poskytnuté zálohy na transfery	373
B.II.30.	Náklady příštích období	381	8000.00	.	8000.00	.
B.II.31.	Příjmy příštích období	385	198943.82	.	198943.82	.
B.II.32.	Dohadné účty aktivní	388
B.II.33.	Ostatní krátkodobé pohledávky	377	179455.54	.	179455.54	174650.00
B.III.	Krátkodobý finanční majetek		3148273.68	.	3148273.68	2066006.87
B.III.1.	Majetkové cenné papíry k obchodování	251
B.III.2.	Dluhové cenné papíry k obchodování	253
B.III.3.	Jiné cenné papíry	256
B.III.4.	Termínované vklady krátkodobé	244
B.III.5.	Jiné běžné účty	245
B.III.9.	Běžný účet	241	2874816.54	.	2874816.54	1900177.75
B.III.10.	Běžný účet FKSP	243	128389.14	.	128389.14	128837.12
B.III.15.	Ceniny	263	300.00	.	300.00	.
B.III.16.	Peníze na cestě	262
B.III.17.	Pokladna	261	144768.00	.	144768.00	36992.00

Číslo položky	Název položky	Synt. účet	OBDOBÍ	
			1 BĚŽNÉ	2 MINULÉ
PASIVA	CELKEM		7377437.63	5807105.33
C.	Vlastní kapitál		5066184.41	4554758.55
C.I.	Jmění účetní jednotky a upravující položky		3469692.07	3141421.07
C.I.1.	Jmění účetní jednotky	401	3131612.07	3141421.07
C.I.3.	Transfery na pořízení dlouhodobého majetku	403	.	.
C.I.4.	Kurzové rozdíly	405	.	.
C.I.5.	Oceňovací rozdíly při prvotním použití metody	406	.	.
C.I.6.	Jiné oceňovací rozdíly	407	.	.
C.I.7.	Opravy předcházejících účetních období	408	338080.00	.
C.II.	Fondy účetní jednotky		1413775.34	802417.73
C.II.1.	Fond odměn	411	350000.00	350000.00
C.II.2.	Fond kulturních a sociálních potřeb	412	135973.34	135535.48
C.II.3.	Rezervní fond tvořený ze zlepš.výsledku hosp.	413	927802.00	316882.25
C.II.4.	Rezervní fond z ostatních titulů	414	.	.
C.II.5.	Fond reprodukce majetku, investiční fond	416	.	.
C.III.	Výsledek hospodaření		182717.00	610919.75
C.III.1.	Výsledek hospodaření běžného účetního období	-	182717.00	610919.75
C.III.2.	Výsledek hospodaření ve schvalovacím řízení	431	.	.
C.III.3.	Výsledek hospodaření předcházejících úč. období	432	.	.
D.	Cizí zdroje		2311253.22	1252346.78
D.I.	Rezervy		.	.
D.I.1.	Rezervy	441	.	.
D.II.	Dlouhodobé závazky		.	.
D.II.1.	Dlouhodobé úvěry	451	.	.
D.II.2.	Přijaté návratné finanční výpomoci dlouhodobé	452	.	.
D.II.4.	Dlouhodobé přijaté zálohy	455	.	.
D.II.7.	Ostatní dlouhodobé závazky	459	.	.
D.II.8.	Dlouhodobé přijaté zálohy na transfery	472	.	.
D.III.	Krátkodobé závazky		2311253.22	1252346.78
D.III.1.	Krátkodobé úvěry	281	.	.
D.III.4.	Jiné krátkodobé půjčky	289	.	.
D.III.5.	Dodavatelé	321	87071.07	152917.93
D.III.7.	Krátkodobé přijaté zálohy	324	29795.00	.
D.III.9.	Přijaté návratné finanční výpomoci krátkodobé	326	.	.
D.III.10.	Zaměstnanci	331	315603.00	326277.00
D.III.11.	Jiné závazky vůči zaměstnancům	333	.	.
D.III.12.	Sociální zabezpečení	336	104895.00	93853.00
D.III.13.	Zdravotní pojištění	337	45246.00	40227.00
D.III.14.	Důchodové spoření	338	.	.
D.III.15.	Daň z příjmu	341	.	.
D.III.16.	Ostatní daně, poplatky a jiná obd. peněž.plnění	342	49454.00	48050.00
D.III.17.	Daň z přidané hodnoty	343	51862.00	85902.00

Číslo položky	Název položky	Synt. účet	OBDOBÍ	
			1 BĚŽNÉ	2 MINULÉ
D.III.18.	Závazky k osobám mimo vybrané vládní instituce	345	.	.
D.III.19.	Závazky k vybraným ústředním vládním institucím	347	.	.
D.III.20.	Závazky k vybraným místním vládním institucím	349	.	.
D.III.32.	Krátkodobé přijaté zálohy na transfery	374	.	.
D.III.35.	Výdaje příštích období	383	5745.17	.
D.III.36.	Výnosy příštích období	384	1078455.00	268598.00
D.III.37.	Dohadné účty pasivní	389	270907.06	236521.85
D.III.38.	Ostatní krátkodobé závazky	378	268219.92	.

7. OPRAVY A REKONSTRUKCE V ROCE 2019

V roce 2019 se v naší organizaci uskutečnilo několik důležitých oprav a rekonstrukcí.

V měsíci dubnu 2019 jsme dokončili opravu a výměnu elektroinstalace osvětlení na chodbách kanceláří v Kulturním domě Crystal.

Proběhla výměna kobereců v bočním vstupu do restaurace.

Uskutečnili jsme rozsáhlou opravu elektrorozvodů a světel v hlavním sále Kulturního domu Crystal.

V září jsme osadili venkovní terasu novými květináči a nechali osadit odborníky na zahradu a květiny odolnými rostlinami s ohledem na zdejší klimatické prostředí.

Proběhla rozsáhlá rekonstrukce restaurační kuchyně, kde byla vyměněna všechna světla, vypínače a zásuvky. Všechny prostory kuchyně byly odborně vyčištěny, včetně podlahy a opraveno nouzové osvětlení, dveře a toalety.

Výstavní prostory u kanceláří KD Crystal prošly kompletním vymalováním.

V průběhu roku se postupně malovaly a opravovaly další části chodeb, skladů a přilehlých prostorů v budově KD Crystal.

8. PRONÁJMY

8.1 Statistika pronájmů v Kulturním domě Crystal v roce 2019

STATISTIKA PRONÁJMŮ KD CRYSTAL 2019			
	Pořadatel	Název akce	Návštěvnost
LEDEN	Město ČL	Reprezentační ples	350
	VOŠS Nový Bor	Maturitní ples P4	350
ÚNOR	MP Agency	Veletrh práce	400
	Sportovní unie Českolipska	Nejúspěšnější sportovec roku 2019	400
	Taneční škola DUHA	Zimní festival společenského tance	500
	Taneční škola DUHA	Zimní festival společenského tance	500
	Enliven Centre, z.s.	Květinový ples	500
	Nemocnice ČL	Reprezentační ples	350
	KŘPL	Ples policistů	350
	DDM Libertín	Karneval pro děti	400
	VOŠS Nový Bor	Maturitní ples	350
	VOŠS Nový Bor	Maturitní ples D4	350
	SMSŠ Kvítka	Karneval	400
	Planeta Země s.r.o.	Kolumbie	150
	VČAS s.r.o.	Ples taneční skupiny DC7	350
BŘEZEN	Van Tien Dung	MDŽ	200
	TŠ DUHA	Akce Českolipský zvoneček	500
	Key to Art Agency	Reprezentační ples Bombardier	350
	Irena Buchalová	Erotický ples	350
	Taneční škola DUHA	Regionální kolo	500
	Město ČL	školení k volbám	150
DUBEN	Robert Vaca	Unique Hall Festival	900
	Město ČL	školení k volbám (2x)	300
KVĚTEN	ZŠ 28. října	Společenský večer	350
	Město ČL	Dny zdraví	400
	ZŠ Pátova	Školní akademie	500
	ZŠ 28. října	Školní akademie	500
	Město ČL	Čaje pro seniory	350
	MŠ Sever	Školní akademie	500
	Taneční škola DUHA	Celostátní kolo FTM	500
	Taneční škola DUHA	Celostátní kolo FTM 2	500
	Taneční škola DUHA	Májová Mažoretka	500
	Křesťanské společenství	Awakening	300
	Zdeněk Března	BFC Cup	100
Město ČL	Čaje pro seniory	348	

ČERVEN	MŠ Arbesova	Akademie MŠ	500
	ZŠ Dr. Tyrše	Rozloučení žáků 9. tříd	600
	DDM Libertín	Závěrečná show taneční skupiny TF	600
	ZŠ Slovanka	Školní akademie	600
	MŠ Šikulka	Školní akademie	550
	ZŠ Špičák	Školní akademie	550
	ZŠ Jižní	Školní akademie	600
ČERVENEC - ČERVENEC	Van Tien Dung	Vietnamský dětský den	300
	Taneční škola DUHA	Děti tančí s Duhou	500
SRPEN	Město ČL	Čaje pro seniory	350
	Město ČL	Živá knihovna	400
ZÁŘÍ	Město ČL	Poděkování starostky	350
	Kočová Jana, M.g.r	Souboj čtvrtí	300
	Město ČL	Kotlíková dotace	400
	LOUDMAKERS s.r.o.	Vandráci Vagamundos	270
	Lumen Vitae, z.s.	Taneční festival Kale Jakha	350
	Sociální služby města CL, p.o.	Den sociálních služeb	350
	Město ČL	Čaje pro seniory	350
	MěÚ ČL	Burza škol	300
	Město ČL	Beseda - obchvat ČL	200
Firman s.r.o.	Ohromující síla mysli	100	
ŘÍJEN	ZŠ Arbesova	Má to smysl!	400
	ÚAMK – Rallye Truck Bohemia	Slavnostní vyhlášení mistrovství ČR v Trucktrialu 2019	350
	Komunál rock s.r.o.	Harlej + Komunál	400
	Město ČL	Čaje pro seniory	350
LISTOPAD	Adra o.p.s.	Křesadlo Libereckého kraje	350
	Krofian CZ spol. s.r.o.	Vánoční večírek	350
	Taneční škola DUHA	Festival sportovního společenského tance	500
	Taneční škola DUHA	Festival sportovního společenského tance	500
	BIG BAND CL, z.s.	Vánoční koncert Big Bandu	300
	Sociální služby města CL, p.o.	Ples sociálních služeb	300
	Progres z.s.	Vánoční Všudybud	350
	DDM Libertín	Mikulášské představení	500
	DDM Libertín	Vánoční show Tutti Frutti	600
	VŠAS z.s.	Vánoční taneční show skupiny DC7	500
PROSINEC	Město ČL	Punč paní starostky	400
	MŠ Arbesova	Vánoční koncert	500
Návštěvnost celkem:			28968

8.2 Statistika pronájmů v Jiráskově divadle v roce 2019

	Pořadatel	Název akce	Návštěvnost
LEDEN	Divadelní centrum, z.s.	Kocour v botách, Peter Black 3	1080
	FASON s.r.o.	CELEBRITY S.R.O.	260
ÚNOR	Divadelní klub Jirásek	Novoroční karnevalové veselí s DK Jirásek	150
	Divadelní klub Jirásek	Tanga pro Ježíška	150
	Svaz českých divadelních ochotníků	Pohárek a Kandrdásek SČDO	250
	LOUDMAKERS s.r.o.	Na stojáka	250
	Pragokonzert Bohemia a.s.	Dívčí válka	360
	Divadelní klub Jirásek	Marat	150
BŘEZEN	Agentura Marcus	Sborovna	300
	Veřejně prospěšný spolek ANAON	Pátá dohoda	360
	Divadelní klub Jirásek	Legenda o lesích a lidech	280
	Planeta Země, o.p.s.	Barma	1080
	Szabová Barbora	Taneční soutěž	300
DUBEN	VČAS z.s.	Česká Lípa má talenty	300
	Asociace TOM ČR, TOM 1007 CHIPPEWA	Cimrman by se divil	320
	Křesťanské společenství Česká Lípa	Křesťanská konference	360
	Mottygo s.r.o.	Štístko a Poupěnka	280
	Divadelní klub Jirásek	Jak si hrají tatínkové	720
	KVĚTEN	Nemocnice s poliklinikou Česká Lípa, a.s.	Rukojmí bez rizika
Dům dětí a mládeže Libertin		Libertinská akademie	360
Bazarkhand Bazarkhuu		Mongolské divadlo	360
Divadelní centrum, z.s.		Kocour v botách, Peter Black 3	1080
Nemocnice s poliklinikou Česká Lípa, a.s.		Den dětí pro zaměstnance NsP ČL	360
ČERVEN		kulturní ŠUM, z.s.	50. výročí DKM
	Základní škola, Šluknovská	Školní akademie	360
	Soukromá mateřská škola KVÍTKO, s.r.o.	Akademie SMŠ KVÍTKO	360
	ZŠ a MŠ Klíč s.r.o.	Školní akademie	360
	ZŠ a MŠ Klíč s.r.o.	Vystoupení žáků "Lantern futuri"	210
ČERVENEC			
SRPEN			
ZÁŘÍ			
ŘÍJEN	Divadelní klub Jirásek	Českolipský divadelní podzim	800
LISTOPAD	Mottygo s.r.o.	Štístko a Poupěnka	280
	Divadelní klub Jirásek	Tanga pro Ježíška	200
	Základní umělecká škola	Lípa Musica - ZUŠ ČL: Má to smysl	250
	Nadační fond Ozvěna	Benefiční koncert pro Ozvěnu	300
	PROSINEC	Divadelní klub Jirásek	Jak se Vám líbí, jak se Vám líbí?
Divadelní klub Jirásek		Silvestrovský sen v noci svatojánské	300
		Celkový počet návštěvníků	14040

8.3 Přehled dlouhodobých nájemců

Dlouhodobé pronájmy - KD CRYSTAL - k 31.12.2019

	<i>nájemce</i>	<i>provozovna</i>	<i>zač. pronáj.</i>	<i>výše pronáj.</i>		<i>doba plat. sml.</i>
1.	Antonín Nevole	Kino Crystal	od 4/2002	20 000 Kč		neurčitá
2.	Ing. Jindřich Andryšek	Kinoreklama	od 5/2007	1 300 Kč	plus energie	neurčitá
3.	Ing. A. Fedorčáková	Oriflame	od 10/2008	3 500 Kč	plus energie	neurčitá
4.	Český svaz včelařů	Archív a sklad	od 5/2010	100 Kč	plus energie	neurčitá
5.	Lenka Šlemínová	Finanční poradenství	od 11/2010	3 400 Kč	plus energie	neurčitá
6.	Envikon, s.r.o.	Poradenství - život. prostř.	od 7/2012	6 000 Kč	plus energie	neurčitá
7.	Antonín Nevole	Archív a propagace kina	od 8/2012	1 800 Kč	plus energie	neurčitá
8.	Jana Dudková	Zakázkové krejčovství	od 8/2013	3 250 Kč	plus energie	neurčitá
9.	TJ Lokomotiva, o.s.	Judo a aikido	od 11/2014	1 667 Kč	plus energie	neurčitá
10.	Pavel Šmíd	U bílýho černocho	od 6/2014	5 000 Kč	plus energie	urč. do r. 2034
11.	Pitek Michal	Restaurace Wildcook	od 8/2014	9 000 Kč	plus energie	ukončena k 30.11.19
12.	OREX s.r.o.	Bar u sálu	od 9/2014	10 100 Kč	plus energie	urč. do r. 2034
13.	Pavel Šmíd	U bílýho černocho - klub II.	od 11/2015	3 000 Kč		neurčitá
14.	Pivovar Cvikov	restaurace	od 11/2019	9 000 Kč	plus energie	neurčitá
15.	Město Česká Lípa	Informační Centrum	od 10/2019	0 Kč	8 294 Kč	určitá

Dlouhodobé pronájmy - Jiráskovo divadlo - k 31.12.2019

1.	Divadelní klub Jirásek	Kancelář DKJ	od 5/2008	83 Kč	plus energie	neurčitá
2.	Kulturní ŠUM	Kancelář DKM	od 9/2008	42 Kč	plus energie	neurčitá
3.	Lenka Křižánková	Bar JD	od 4/2010	700 Kč	plus energie	neurčitá

Ostatní dlouhodobé smlouvy k 31.12.2019

1.	VESTIN - IM s.r.o.	Parkování v areálu JD	r. 2019	800 Kč		určitá - 1 rok
2.	Arbor	Parkování v areálu JD	r. 2019	800 Kč		určitá - 1 rok

8.4 Agenturní činnost

2019	Objednatel	Název akce	Návštěvnost
leden	Město Česká Lípa	Novoroční ohňostroj	2000
květen	Město Česká Lípa	Slavnosti jara - Májka	3000
červen	Město Česká Lípa	Městské slavnosti	8000
listopad	Město Česká Lípa	30. výročí Sametové revoluce	4000
listopad	Město Česká Lípa	Rozsvícení vánočního stromu	8000

9.2 Vyúčtování akcí Jiráskova divadla v roce 2019

Vyúčtování akcí Jiráskovo
divadlo

2019

Datum	Akce	Náklady	Příjmy	Rozdíl	Návštěvnost
12.1.	Jak se čerti ženili	17 256,00 Kč	10 640,00 Kč	-6 616,00 Kč	133
23.1.	Kouzelné křesadlo	20 000,00 Kč	30 880,00 Kč	10 880,00 Kč	386
4.2.	S pydlou v zádech	83 603,00 Kč	106 750,00 Kč	23 147,00 Kč	334
11.2.	Vzkříšení	120 232,25 Kč	152 550,00 Kč	32 317,75 Kč	344
16.2.	Čertův švagr	25 000,00 Kč	7 600,00 Kč	-17 400,00 Kč	97
19.2.	Ivan Mládek	82 280,00 Kč	49 010,00 Kč	-33 270,00 Kč	145
27.2.	Paní plukovníková	154 919,00 Kč	149 850,00 Kč	-5 069,00 Kč	343
14.3.	Kolega Mela Gipsona	69 236,00 Kč	6 000,00 Kč	-63 236,00 Kč	24
16.3.	Princezna ze mlejna	17 280,00 Kč	14 960,00 Kč	-2 320,00 Kč	192
17.3.	Schirley Valentine	106 382,00 Kč	134 820,00 Kč	28 438,00 Kč	333
18.3.	Zamilovaný sukničkář	81 336,00 Kč	130 455,00 Kč	49 119,00 Kč	337
19.3.	Zlatovláska	20 000,00 Kč	20 800,00 Kč	800,00 Kč	260
1.4.	Pyšná princezna	33 760,00 Kč	19 600,00 Kč	-14 160,00 Kč	245
6.4.	Maxipes Fík	14 550,00 Kč	8 200,00 Kč	-6 350,00 Kč	105
11.4.	Jo, není to jednoduché	82 280,00 Kč	127 725,00 Kč	45 445,00 Kč	334
18.5.	Zlatovláska	10 000,00 Kč	5 320,00 Kč	-4 680,00 Kč	67
10.6.	Můžu k tobě	56 300,00 Kč	25 500,00 Kč	-30 800,00 Kč	95
13.7.	O vykutáleném štěstí	8 000,00 Kč	3 600,00 Kč	-4 400,00 Kč	45
27.7.	Jak se vám líbí jak se vám líbí	8 000,00 Kč	5 680,00 Kč	-2 320,00 Kč	71
10.8.	O Bubácích a hastrmanech	7 000,00 Kč	3 520,00 Kč	-3 480,00 Kč	44
23.8.	Ivan Hlas Trio	42 350,00 Kč	20 500,00 Kč	-21 850,00 Kč	84
18.9.	Chantal Poulain	55 368,00 Kč	19 125,00 Kč	-36 243,00 Kč	84
21.9.	Na kouzelném paloučku	16 100,00 Kč	10 560,00 Kč	-5 540,00 Kč	132
26.9.	Božská Sarah	85 305,00 Kč	107 450,00 Kč	22 143,00 Kč	309
7.10.	Jan Pirk	9 000,00 Kč	23 250,00 Kč	14 250,00 Kč	234
29.10.	Gine game	44 750,00 Kč	18 270,00 Kč	-26 480,00 Kč	65
10.11.	Dopisy Olze	25 000,00 Kč	4 140,00 Kč	-20 860,00 Kč	23
12.11.	Pro tebe cokoliv	101 661,78 Kč	134 550,00 Kč	32 888,22 Kč	347
14.11.	Michal Pavlíček	56 870,00 Kč	12 100,00 Kč	-48 470,00 Kč	84
15.11.	O statečném Mikešovi	22 680,00 Kč	13 480,00 Kč	-13 070,00 Kč	174
20.11.	Vzhůru dolů	49 850,00 Kč	33 640,00 Kč	-16 210,00 Kč	127
26.11.	Vánoční čas a Jů a Hele	24 100,00 Kč	35 120,00 Kč	11 020,00 Kč	416
11.12.	Klíče na neděli	92 226,00 Kč	81 120,00 Kč	-11 106,00 Kč	208
12.12.	Fešáci	64 800,00 Kč	66 640,00 Kč	1 840,00 Kč	242
14.12.	Čtyřlístek a talisman	11 408,00 Kč	9 920,00 Kč	-1 488,00 Kč	124
18.12.	Čochtan vypravuje	80 933,00 Kč	128 895,00 Kč	47 962,00 Kč	336
		1 799 816,03 Kč	1 732 220,00 Kč	-75 168,03 Kč	6923

NÁVRATNOST 96%

10. FOTOGALERIE A KULTURNÍ KALENDÁŘ 2019











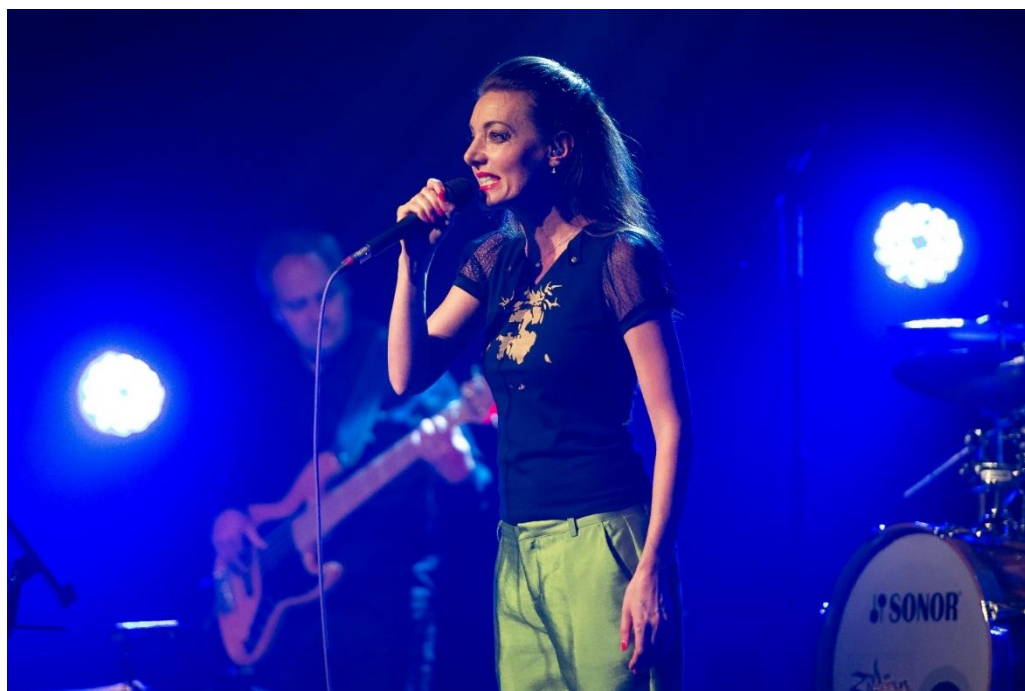







Foto Vít Černý | 2019 © Kultura Česká Lípa, p.o.

Kulturní kalendář 2019

